

CATÀLEG

D'ACTIVITATS RECURSOS I SERVEIS

PER ALS CENTRES EDUCATIUS



EDUCACIÓ · ESPORTS · JOVENTUT · BIBLIOTECA
SERVEI LOCAL DE CATALÀ · ACCIÓ COMUNITÀRIA
SERVEIS SOCIALS · FORMACIÓ

ACTIVITATS

1. Educació per a la salut emocional

1.1 - Els mites de l'amor romàntic	3
1.2 - Xerrada Afectivitat i Sexualitat	4
1.3 - Taller "Com presentar el meu TR i no morir en l'intent"	5
1.4 - Taller de gestió emocional	6
1.5 - Programa "Mira i informa't"	7

2. Promoció de l'Esport

2.1 - Natació Escolar	8
-----------------------------	---

3. Educació per a la Salut

3.1 - Visites al Mercat Municipal	9
3.2 - Dents fortes i sanes	10
3.3 - Revisions bucodentals	11
3.4 - Xerrada Prevenció consum alcohol	12
3.5 - Taller "Usos prudents i moderats de les pantalles"	13
3.6 - Taller RCP Reanimació cardio-pulmonar	14
3.7 - Taller "Nyam Nyam"	15
3.8 - Taller "Menors ni una gota"	16
3.9 - Taller "Anem de Festa"	17
3.10 - Taller Educació Viària	18
3.11 - Taller Game Over	19

4. Educació per a la Igualtat

4.1 - Desigualtat de gènere al món laboral	20
4.2 - Taller "No + violències masclistes"	21
4.3 - Taller Diversitat sexual i de gènere	22

5. Coneixement de la Biblioteca

5.1 - Taller de Recerca d'Informació a la Biblioteca	23
5.2 - Visites escolars a la Biblioteca	24

6. Coneixement de l'entorn comunitari i participatiu

6.1 - Consell d'Infants de Molins de Rei	25
6.2 - Consell d'Adolescents de Molins de Rei	26
6.3 - Coneixement de l'entorn per al jovent nouvingut	27
6.4 - Visita a l'Alcalde	28

7. Educació en Drets Humans

7.1 - Mostra de Cinema: Drets Humans i Interculturalitat	29
7.2 - Tallers d'Educació per la pau. 1r-2n de Primària	30
7.3 - Tallers d'Educació per la pau. 3r-4rt de Primària	31
7.4 - Tallers d'Educació per la pau 5è-6è de Primària	32
7.5 - Ciutats Defensores dels Drets Humans	33
7.6 - Contrarumors (Projecte)	34
7.7 - Tallers "Contrarumors"	35

8. Educació per al coneixement cultural de l'entorn

8.1 - La Cantata	36
8.2 - Coneguem la nostra vila	37
8.3 - Visita a l'arxiu municipal	38
8.4 - Visita a l'arxiu municipal: Orígens de la industrialització	39
8.5 - Visita a la cultura popular de la vila	40
8.6 - Visita al museu municipal	41
8.7 - Fira del Llibre en català per St Jordi (Servei Local de Català)	42
8.8 - Coneguem els nostres parcs	43
8.9 - Visites patrimonials a la biblioteca	44
8.10 - Tallers "Europa als Instituts"	45

9. Educació per al coneixement de Noves Tecnologies

9.1 - Seminaris de Tecnologies 4.0	46
9.2 - Taller de Tecnologies per a primària	47
9.3 - Taller de Tecnologies per a secundària, Batxillerat i cicles formatius	48
9.4 - Formació de Tecnologies 4.0 per al professorat de primària i secundària	49

10. Orientació educativa i laboral

10.1 - Dia de l'Emprenedor	50
10.2 - Sessions informatives generació d'idees de negoci	51
10.3 - Programa CuEmE	52
10.4 - Taller de mobilitat internacional	53
10.5 - Tallers d'orientació professional	54
10.6 - Tallers d'orientació laboral per a joves	55

11. Reconeixement educatiu

11.1 - Fòrum de Treballs de Recerca	56
11.2 - Acte de reconeixement a l'excel·lència educativa	57
11.3 - Premi dona jove ciència i tecnologia	58
11.4 - Acte de reconeixement a l'alumnat amb millors notes a les PAU	59

12. Formació per a les famílies

12.1 - Activitats formatives adreçades a les famílies	60
---	----

RECURSOS

1. Educació

1.1 - ESO-Sefed	62
1.2 - Subvencions a les AMPA/AFA/AFI	63
1.3 - Suport a l'organització de les festes de final de curs	64
1.4 - Subvenció per a la socialització, digitalització i adquisició de materials escolars	65
1.5 - Tarifació social i bonificacions del preu de les escoles bressol municipals i de l'escola de música	66
1.6 - Projecte Pont	67
1.7 - Servei de vetlladora a les escoles bressol municipals	68
1.8 - Agendes d'Escoles Verdes	69
1.9 - Suport a l'organització de la jornada de danses	70

2. Esports

2.1 - Suport a les jornades de promoció esportiva	71
2.2 - Suport als campionats d'atletisme	72
2.3 - Suport a les activitats esportives dels centres educatius de secundària	73
2.4 - Suport a la jornada intergeneracional de jocs populars	74

3. Joventut

3.1 - Programa d'Informació i dinamització del Punt Jove als centres de secundària ...	75
3.2 - Projecte "Xel" - Suport extern de reforç escolar	76

4. Serveis Socials

4.1 - Ajuts complementaris a les beques per al menjador escolar	77
---	----

5. Servei Local de Català

5.1 - Suport a les AMPA/AFA	78
5.2 - Cursos de català per a adults	79

6. Acció Comunitària

6.1 - Exposició Contrarumors	80
------------------------------------	----

SERVEIS

1. Biblioteca

1.1 - Servei d'Informació	82
1.2 - Prèstec de llocs	83
1.3 - Centres d'Interès	84
1.4 - Suport a les lectures obligatòries	85
1.5 - Suport a les biblioteques escolars	86
1.6 - Maletes d'educació afectiu-sexual	87
1.7 - Maletes ODS	88
1.8 - Motxilles viatgeres	89

2. Serveis Socials

2.1 - Centre Obert	90
--------------------------	----

3. Educació

3.1 - OME - Oficina Municipal d'Escolarització	91
--	----



ACTIVITATS

- 1 ● EDUCACIÓ PER A LA SALUT EMOCIONAL
- 2 ● PROMOCIÓ DE L'ESPORT
- 3 ● EDUCACIÓ PER A LA SALUT
- 4 ● EDUCACIÓ PER A LA IGUALTAT
- 5 ● CONEIXEMENT DE LA BIBLIOTECA
- 6 ● CONEIXEMENT DE L'ENTORN
COMUNITARI I PARTICIPATIU
- 7 ● EDUCACIÓ EN DRETS HUMANS
- 8 ● EDUCACIÓ PER AL CONEIXEMENT
CULTURAL DE L'ENTORN
- 9 ● EDUCACIÓ PER AL CONEIXEMENT DE
NOVES TECNOLOGIES
- 10 ● ORIENTACIÓ EDUCATIVA I LABORAL
- 11 ● RECONeixEMENT EDUCATIU
- 12 ● FORMACIÓ PER A LES FAMÍLIES

TALLER

1.1 ELS MITES DE L'AMOR ROMÀNTIC

DESCRIPCIÓ DE L'ACTIVITAT

El taller utilitza una metodologia participativa per promoure l'intercanvi d'experiències i la reflexió en el marc del respecte per a un/a mateix/a i per a les altres persones, alhora que s'introdueixen conceptes teòrics per facilitar el marc de comprensió i d'identificació de les pròpies experiències a l'entorn de les relacions de parella.

**QUI LA POT DEMANAR**

Tallers d'educació secundària.

**DESTINATARIS**

Alumnat de 3r i 4t de l'ESO, batxillerat i FP.

**DATA DE L'ACTIVITAT**

Curs escolar, de setembre a juny.

**LLOC**

Centres d'educació secundària.

**PREPARACIÓ / REQUISITS**

Aula amb ordinador, projector, pantalla, so i connexió a Internet.

**IMPORT**

Aquesta activitat no comporta cap cost per a qui la sol·licita.

**OBJECTIUS**

- Comprendre què és un mite i com es construeix.
- Comprendre a què ens referim quan parlem de l'amor romàntic.

**INFORMACIÓ**

Regidoria de Joventut
(puntjove@molinsderei.cat)
Tel. 93 668 54 52

XERRADA

1.2 AFECTIVITAT I SEXUALITAT

DESCRIPCIÓ DE L'ACTIVITAT

Taller per ampliar la mirada vers la sexualitat, tractar la sexualitat des del plaer i la diversitat, i generar un espai de confiança i proximitat per parlar obertament i normalitzar l'autoconeixement del cos i l'autoplaer.

**QUI LA POT DEMANAR**

Tallers d'educació secundària.

**DESTINATARIS**

Alumnat d'ESO i batxillerat.

**DATA DE L'ACTIVITAT**

Curs escolar, de setembre a juny.

**LLOC**

Centres d'educació secundària.

**PREPARACIÓ / REQUISITS**

Aula amb ordinador, projector, pantalla, so i connexió a Internet.

**IMPORT**

Aquesta activitat no comporta cap cost per a qui la sol·licita.

**OBJECTIUS**

- Integrar el concepte *sexualitat* d'una manera natural i entenedora i donar-los una visió realista per ajudar a créixer d'una forma sana.
- Emfatitzar en la importància del respecte cap a totes les persones i entendre que existeixen moltes maneres de viure la pròpia sexualitat.
- Naturalitzar i resoldre dubtes sobre els canvis que va vivint el cos durant la pubertat, alhora que sensibilitzar sobre la importància de tenir-ne sempre cura.
- Treballar mites i falses creences entorn de l'enamorament i les relacions de parella, per tal d'identificar també els estereotips que ens influeixen.

**INFORMACIÓ**

Regidoria de Joventut
(puntjove@molinsderei.cat)
Tel. 93 668 54 52

TALLER

1.3 COM PRESENTAR EL MEU TR I NO MORIR EN L'INTENT

DESCRIPCIÓ DE L'ACTIVITAT

El taller utilitza una metodologia participativa amb un guió bàsic per fer una exposició en públic (consells teòrics i pràctics), amb exemples i dinàmiques aclaridores dels punts importants a considerar durant una presentació en públic.



QUI LA POT DEMANAR

Centres d'educació secundària de la vila.



DESTINATARIS

Alumnat de 2n de batxillerat.



DATA DE L'ACTIVITAT

Curs escolar, de setembre a juny.



LLOC

Centres d'educació secundària.



PREPARACIÓ / REQUISITS

Aula amb ordinador, projector, pantalla, so i connexió a Internet.



IMPORT

Aquesta activitat no comporta cap cost per a qui la sol·licita.



OBJECTIUS

- L'objectiu principal és que l'alumnat perdi la por a la presentació i defensa d'un projecte o idea davant del públic.
- Assolir recursos pràctics i emocionals per preparar una exposició oral.



INFORMACIÓ

Regidoria de Joventut
(jem@molinsderei.cat)
Tel. 93 680 33 40

TALLER

1.4 GESTIÓ EMOCIONAL

DESCRIPCIÓ DE L'ACTIVITAT

Taller teòric i pràctic per a l'aprenentatge i el reconeixement de les pròpies emocions, i aprendre a regular-les i gestionar-les de la manera més idònia.

**QUI LA POT DEMANAR**

Centres d'educació secundària de la vila.

**DESTINATARIS**

Alumnat de l' ESO i batxillerat.

**DATA DE L'ACTIVITAT**

Curs escolar de setembre a juny.

**LLOC**

Centres d'educació secundària.

**PREPARACIÓ / REQUISITS**

Aula amb ordinador, projector, pantalla, so i connexió a Internet.

**IMPORT**

Aquesta activitat no comporta cap cost per a qui la sol·licita.

**OBJECTIUS**

- Reconèixer la importància de les pròpies emocions i les de les altres persones.
- Proporcionar eines per tal que el jovent pugui relacionar-se de manera positiva amb el seu entorn.

**INFORMACIÓ**

Regidoria de Joventut
(puntjove@molinsderei.cat).
Tel. 93 668 54 52

PROGRAMA

1.5 MIRA I INFORMA'T

DESCRIPCIÓ DE L'ACTIVITAT

Aquest programa vol formar a persones joves en temes de salut i estimular-les a participar activament i voluntàriament en el servei a d'altres o a la comunitat en la millora de la qualitat de vida i la promoció d'un estil de vida saludable.

**QUI LA POT DEMANAR**

Centres d'educació secundària de la vila.

**DESTINATARIS**

Alumnat de 4t de l'ESO.

**DATA DE L'ACTIVITAT**

Curs escolar, de setembre a juny.

**LLOC**

Federació Obrera o centres d'educació secundària.

**PREPARACIÓ / REQUISITS**

Aula amb ordinador, projector, pantalla, so i connexió a Internet.

**IMPORT**

Aquesta activitat no comporta cap cost per a qui la sol·licita.

**OBJECTIUS**

- Promoure actituds favorables envers la salut.
- Crear un espai de reflexió sobre el tema de la salut, l'afectivitat i la sexualitat.

**INFORMACIÓ**

Regidoria de Joventut
(puntjove@molinsderei.cat).
Tel. 93 668 54 52

2.1 NATACIÓ ESCOLAR

DESCRIPCIÓ BREU DE L'ACTIVITAT

L'alumnat gaudeix d'una hora a la setmana de curs de natació des de setembre a juny, en horari escolar. L'activitat està subvencionada parcialment per l'Ajuntament i el Club Natació Molins de Rei.



QUI LA POT DEMANAR

Centres educatius públics i concertats de la vila.



DESTINATARIS

Infants de 1r i 2n de primària.



DATA DE L'ACTIVITAT

Les activitats tenen una durada d'un curs escolar.



LLOC

Club Natació Molins de Rei.



PREPARACIÓ / REQUISITS

Condicció física bàsica per al bon desenvolupament de l'activitat.



IMPORT

Les famílies aporten una quantitat simbòlica a l'inici del curs (18 €).



OBJECTIUS

- Ensenyar a nedar a tots els infants de 1r i 2n de primària



INFORMACIÓ

Regidoria d'Esports
(poliesportiu@molinsderei.cat).
Tel. 93 680 15 72

3.1 VISITES AL MERCAT MUNICIPAL

DESCRIPCIÓ

El Mercat Municipal convida les escoles a transmetre a l'alumnat el valor de comprar producte sa, fresc i de qualitat mentre descobreixen el Mercat i allò que el caracteritza i el diferencia d'altres formes de comerç.



QUI LA POT DEMANAR

Centres educatius públics i concertats de la vila.



DESTINATARIS

Alumnat a partir del curs Infantil 4 i fins a 4t d'ESO.



DATA DE L'ACTIVITAT

Les visites es poden fer de dimarts a dijous. Cal coordinació prèvia amb la persona de contacte.



LLOC

Sala Punt de Comerç del Mercat Municipal.



PREPARACIÓ / REQUISITS

No cal preparació prèvia.



IMPORT

Aquesta activitat no comporta cap cost per a qui la sol·licita.



OBJECTIUS

- Promoure el valor de comprar producte sa, fresc i de qualitat
- Descobrir el Mercat, allò que el caracteritza i el diferencia d'altres formes de comerç



INFORMACIÓ

Mercat Municipal.
Tel. 93 680 02 54
coa@molinsderei.cat

3.2 DENTS FORTES I SANES

DESCRIPCIÓ

Amb l'objectiu de prevenir la càries dental, l'Agència de Salut Pública de Catalunya (ASPCAT) vol fomentar el raspallat de les dents com un hàbit de la salut bucodental essencial per a la prevenció de la càries i altres malalties de la boca.



QUI LA POT DEMANAR

Centres escolars públics i concertats de la vila.



DESTINATARIS

Alumnat de 1r de primària.



DATA DE L'ACTIVITAT

Últim trimestre del curs escolar.



LLOC

Centre escolar.



PREPARACIÓ / REQUISITS

Sol·licitud.



IMPORT

Aquesta activitat no comporta cap cost per a qui la sol·licita.



OBJECTIUS

- Potenciar la raspallada dental com a mesura clau per a la prevenció de la càries.



INFORMACIÓ

Regidoria de Sanitat.

Tel. 93 680 33 40

3.3 REVISIONS BUCODENTALS

DESCRIPCIÓ

Des de la Regidoria de Sanitat es proposa un calendari per a les revisions seguint les directrius de la dentista del CAP. A partir d'aquí, es consensua el calendari amb els centres, es fan les revisions i finalment es fa un petit informe per a cada infant examinat amb la finalitat de garantir la universalització de les revisions bucodentals a la població escolaritzada almenys dues vegades: una a 1r i una altra a 6è de primària.



QUI LA POT DEMANAR

Centres públics i concertats de la vila.



DESTINATARIS

Alumnat de 1r i 6è de primària.



DATA DE L'ACTIVITAT

Calendari consensuat amb els centres.



LLOC

Centre escolar.



PREPARACIÓ / REQUISITS

No n'hi ha.



IMPORT

Aquesta activitat no comporta cap cost per a qui la sol·licita.



OBJECTIUS

- Garantir la universalització de les revisions bucodentals a la població escolaritzada.



INFORMACIÓ

Regidoria de Sanitat.

Tel. 93 680 33 40

XERRADA

3.4 PREVENCIÓ DE CONSUM D'ALCOHOL

DESCRIPCIÓ DE L'ACTIVITAT

Xerrada-testimoni per a la prevenció del consum d'alcohol.

**QUI LA POT DEMANAR**

Tallers d'educació secundària.

**DESTINATARIS**

Alumnat de 3r i 4t de l'ESO, batxillerat i FP.

**DATA DE L'ACTIVITAT**

Curs escolar, de setembre a juny.

**LLOC**

Centres d'educació secundària.

**PREPARACIÓ / REQUISITS**

Aula amb ordinador, projector, pantalla, so i connexió a Internet.

**IMPORT**

Aquesta activitat no comporta cap cost per a qui la sol·licita.

**OBJECTIUS**

- Afavorir el procés de reflexió sobre el consum d'alcohol.
- Reforçar positivament l'opció dels joves no consumidors.
- Augmentar la percepció de risc associada al consum d'alcohol.

**INFORMACIÓ**

Regidoria de Joventut
(puntjove@molinsderei.cat)
Tel. 93 668 54 52

TALLER

3.5 USOS PRUDENTS I MODERATS DE LES PANTALLES

DESCRIPCIÓ DE L'ACTIVITAT

Taller dirigit a treballar els usos més constructius i menys problemàtics de les pantalles, potenciar-ne els saludables i la reflexió crítica d'aquest medi general.



QUI LA POT DEMANAR

Tallers d'educació secundària.



DESTINATARIS

Alumnat de 1r i 2n de l'ESO.



DATA DE L'ACTIVITAT

Curs escolar de setembre a juny.



LLOC

Centres d'educació secundària.



PREPARACIÓ / REQUISITS

Aula amb ordinador, projector, pantalla, so i connexió a Internet.



IMPORT

Aquesta activitat no comporta cap cost per a qui la sol·licita.



OBJECTIUS

- Aprendre a utilitzar les pantalles de manera constructiva, que no creï problemes i se'n faci un ús responsable.



INFORMACIÓ

Regidoria de Joventut
(puntjove@molinsderei.cat).
Tel. 93 668 54 52

TALLER

3.6 RCP-REANIMACIÓ CARDIOPULMONAR

DESCRIPCIÓ DE L'ACTIVITAT

Taller teòric i pràctic d'aprenentatge de les tècniques més eficients per fer front a una emergència mèdica fins que arribi el personal sanitari.



QUI LA POT DEMANAR

Centres d'educació secundària de la vila.



DESTINATARIS

Alumnat de batxillerat.



DATA DE L'ACTIVITAT

Curs escolar, de setembre a juny.



LLOC

Centres d'educació secundària.



PREPARACIÓ / REQUISITS

Aula amb ordinador, projector, pantalla, so i connexió a Internet.



IMPORT

Aquesta activitat no comporta cap cost per a qui la sol·licita.



OBJECTIUS

- Conèixer i saber aplicar els protocols d'actuació.
- Saber identificar i resoldre una situació d'urgència vital.
- Conèixer les mesures de prevenció.
- Saber aplicar els protocols de Suport Vital Bàsic.



INFORMACIÓ

Regidoria de Joventut
(puntjove@molinsderei.cat).
Tel. 93 668 54 52

TALLER

3.7 NYAM, NYAM

DESCRIPCIÓ DE L'ACTIVITAT

Taller sobre nutrició i prevenció dels trastorns del comportament alimentari.

**QUI LA POT DEMANAR**

Centres d'educació secundària de la vila.

**DESTINATARIS**

Alumnat de l'ESO.

**DATA DE L'ACTIVITAT**

Curs escolar, de setembre a juny.

**LLOC**

Centres d'educació secundària.

**PREPARACIÓ / REQUISITS**

Aula amb ordinador, projector, pantalla, so i connexió a Internet.

**IMPORT**

Aquesta activitat no comporta cap cost per a qui la sol·licita.

**OBJECTIUS**

- Potenciar actituds positives per tal que el jovent pugui acceptar-se i estimar-se
- Donar algunes pautes per afavorir una alimentació saludable
- Crear un espai de reflexió i crítica davant la imatge de la persona que la publicitat i els mitjans de comunicació transmeten

**INFORMACIÓ**

Regidoria de Joventut
(puntjove@molinsderei.cat).
Tel. 93 668 54 52

TALLER

3.8 MENORS, NI UNA GOTTA

DESCRIPCIÓ DE L'ACTIVITAT

Taller per a la prevenció del consum d'alcohol en menors

**QUI LA POT DEMANAR**

Centres d'educació secundària de la vila.

**DESTINATARIS**

Alumnat des de 1r de l'ESO fins a batxillerat.

**DATA DE L'ACTIVITAT**

Curs escolar, de setembre a juny.

**LLOC**

Centres d'educació secundària

**PREPARACIÓ / REQUISITS**

Aula amb ordinador, projector, pantalla, so i connexió a Internet.

**IMPORT**

Aquesta activitat no comporta cap cost per a qui la sol·licita.

**OBJECTIUS**

- Promoció d'hàbits i d'estil de vida saludable

**INFORMACIÓ**

Regidoria de Joventut
(puntjove@molinsderei.cat).
Tel. 93 668 54 52

TALLER

3.9 ANEM DE FESTA

DESCRIPCIÓ DE L'ACTIVITAT

Es planteja una sortida virtual amb l'alumnat d'acord amb les seves pautes i els llocs habituals d'anar de festa. D'aquesta manera es va fer un recorregut des de primera hora fins a acabar la sortida

**QUI LA POT DEMANAR**

Tallers d'educació secundària.

**DESTINATARIS**

Alumnat de 4t de l'ESO, batxillerat i FP.

**DATA DE L'ACTIVITAT**

Curs escolar, de setembre a juny.

**LLOC**

Centres d'educació secundària.

**PREPARACIÓ / REQUISITS**

Aula amb ordinador, projector, pantalla, so i connexió a Internet.

**IMPORT**

Aquesta activitat no comporta cap cost per a qui la sol·licita.

**OBJECTIUS**

- Tractar temes com el consum recreatiu d'alcohol i d'altres substàncies posant èmfasi en els principals riscos que se'n deriven.
- Reflexionar sobre l'oci juvenil i les relacions socials que s'estableixen.
- Saber implicar-se positivament en la salut i la problemàtica de persones pròximes.

**INFORMACIÓ**

Regidoria de Joventut
(puntjove@molinsderei.cat)
Tel. 93 668 54 52

3.10 TALLERS D'EDUCACIÓ VIÀRIA

DESCRIPCIÓ

Els tallers són a càrrec d'un agent especialitzat per l'ISPC en mobilitat segura i sostenible i educació viària, i es fan seguint els criteris del Servei Català de Trànsit. Les activitats estan distribuïdes per grups de factors personals de risc (FPR). Cada FPR està adscrit a un grup determinat d'edat i a cada edat, una metodologia diferent.

Els continguts correspondrien als FPR:

1. La percepció errònia o insuficient del risc
2. La influència
3. L'escassa consciència d'un mateix
4. La manca d'adaptabilitat.



QUI LA POT DEMANAR

Centres escolars públics i concertats de la vila i les seves AMPA/AFA.



DESTINATARIS

Alumnat des d'infantil 5 fins a 4t d'ESO.



DATA DE L'ACTIVITAT

A determinar per les escoles



LLOC

Als centres educatius (dintre de l'aula)



PREPARACIÓ / REQUISITS

A determinar



IMPORT

Aquesta activitat no comporta cap cost per a qui la sol·licita.



OBJECTIUS

- Treballar les etapes de desenvolupament en les quals el participant coneix el perill, el pot percebre i el vol evitar
- Transmetre una cultura preventiva sobre la via pública amb la finalitat de reduir els factors de risc i augmentar els comportaments preventius
- Reconèixer el límit propi entre la seguretat i el perill.
- Promoure actituds preventives envers la circulació: responsabilitat i seguretat
- Fomentar habilitats alternatives al comportament de risc com a vianant, com a passatger en un vehicle i com a conductor de bicicletes, patins, i vehicles
- Disminuir l'accidentalitat i minimitzar el risc d'accidents, col·laborant amb els Plans de Seguretat Viària del Servei Català del Trànsit



INFORMACIÓ

Guàrdia Urbana.

Tel.93 668 88 66

gueviaria@molinsderei.cat

TALLER

3.11 GAME OVER

DESCRIPCIÓ DE L'ACTIVITAT

El taller consisteix en una xerrada-testimoni-debat amb projecció de material audiovisual, presentada i coordinada per una persona jove afectada d'una lesió medul·lar.

**QUI LA POT DEMANAR**

Centres d'educació secundària de la vila.

**DESTINATARIS**

Alumnat de 4t de l'ESO, batxillerat i FP.

**DATA DE L'ACTIVITAT**

Curs escolar, de setembre a juny.

**LLOC**

Centres educatius de secundària.

**PREPARACIÓ / REQUISITS**

Aula amb ordinador, projector, pantalla, so i connexió a Internet.

**IMPORT**

Aquesta activitat no comporta cap cost per a qui la sol·licita.

**OBJECTIUS**

- Conscienciar els i les joves dels perills de determinades conductes imprudents a la carretera i en la pràctica d'activitats de lleure.
- Despertar l'interès per la prevenció d'accidents i promoure actituds de precaució i responsabilitat social entre les persones joves.
- Apropar-los a la situació de les persones afectades per discapacitats físiques motrius i conèixer les possibilitats que tenen de desenvolupar un paper actiu en la societat.

**INFORMACIÓ**

Regidoria de Joventut
(puntjove@molinsderei.cat)
Tel. 93 668 54 52

TALLER

4.1 DESIGUALTAT DE GÈNERE
AL MÓN LABORAL

DESCRIPCIÓ DE L'ACTIVITAT

El taller utilitza una metodologia participativa per promoure la reflexió de l'estat actual del món laboral i els efectes negatius que té amb relació a les dones.

**QUI LA POT DEMANAR**

Tallers d'educació secundària.

**DESTINATARIS**

Alumnat de 4t de l'ESO, batxillerat i FP.

**DATA DE L'ACTIVITAT**

Curs escolar, de setembre a juny.

**LLOC**

Centres d'educació secundària.

**PREPARACIÓ / REQUISITS**

Aula amb ordinador, projector, pantalla, so i connexió a Internet.

**IMPORT**

Aquesta activitat no comporta cap cost per a qui la sol·licita.

**OBJECTIUS**

- Aproximar-nos conceptualment al terme feina i altres conceptes vinculats al món laboral (població activa, salari, segregació vertical i horitzontal, assetjament per raons de sexe, etc.).
- Identificar els estereotips de gènere vinculats a les professions.
- Fer visibles els diversos àmbits del món laboral on són presents les desigualtats de gènere.

**INFORMACIÓ I SOL·LICITUD**

Regidoria de Joventut
(puntjove@molinsderei.cat)
Tel. 93 668 54 52

TALLER

4.2 NO + VIOLÈNCIES MASCLISTES

DESCRIPCIÓ DE L'ACTIVITAT

Taller obert i interactiu per tal de dotar els participants dels coneixements necessaris per estar alerta i saber com actuar en cas de que es trobin en una situació de violència masclista.

**QUI LA POT DEMANAR**

Centres d'educació secundària de la vila.

**DESTINATARIS**

Alumnat de 3r i 4t de l'ESO, batxillerat i FP.

**DATA DE L'ACTIVITAT**

Curs escolar de setembre a juny.

**LLOC**

Centres d'educació secundària.

**PREPARACIÓ / REQUISITS**

Aula amb ordinador, projector, pantalla, so i connexió a Internet.

**IMPORT**

Aquesta activitat no comporta cap cost per a qui la sol·licita.

**OBJECTIUS**

- Identificar i visibilitzar les violències masclistes.
- Fomentar la reflexió crítica al voltant d'aquestes violències normalitzades i naturalitzades.
- Fomentar la responsabilització, l'acció i el posicionament davant de les situacions injustes que patim, que observem i que exercim.

**INFORMACIÓ**

Regidoria de Joventut
(puntjove@molinsderei.cat).
Tel. 93 668 54 52

TALLER

4.3 DIVERSITAT SEXUAL I DE GÈNERE

DESCRIPCIÓ DE L'ACTIVITAT

Taller obert i participatiu d'aprenentatge mitjançant exposicions teòriques, exemples pràctics, debats, exercicis i treballs en grup.



QUI LA POT DEMANAR

Centres d'educació secundària de la vila.



DESTINATARIS

Alumnat de l'ESO i batxillerat.



DATA DE L'ACTIVITAT

Curs escolar de setembre a juny.



LLOC

Centres d'educació secundària.



PREPARACIÓ / REQUISITS

Aula amb ordinador, projector, pantalla, so i connexió a Internet.



IMPORT

Aquesta activitat no comporta cap cost per a qui la sol·licita.



OBJECTIUS

- Reconèixer la diversitat sexual i de gènere com un fet que forma part de la humanitat.
- Identificar les característiques del sexisme, l'homofòbia i la transfòbia.
- Reflexionar sobre les conseqüències de la discriminació per raó de sexe o gènere.



INFORMACIÓ

Regidoria de Joventut
(puntjove@molinsderei.cat).
Tel. 93 668 54 52

TALLER

5.1 RECERCA D'INFORMACIÓ
A LA BIBLIOTECA

DESCRIPCIÓ

Taller orientat a formar els alumnes en la recerca d'informació orientada als treballs acadèmics.

**QUI LA POT DEMANAR**

Centres escolars públics i concertats de la vila.

**DESTINATARIS**

Alumnat de 1r a 4t d'ESO.

**DATA DE L'ACTIVITAT**

De setembre a juny.

**LLOC**

A la Biblioteca.

**PREPARACIÓ / REQUISITS**

No és necessari cap tipus de preparació.

**IMPORT**

Aquesta activitat no comporta cap cost per a qui la sol·licita.

**OBJECTIUS**

- Fomentar l'ús de la Biblioteca com un espai de creixement i aprenentatge al llarg de la vida.
- Difondre els serveis i recursos de la Biblioteca i els seus espais.
- Formar els usuaris en la recerca d'informació i adquirir habilitats per poder fer un bon ús de la biblioteca (ordenació de documents, cerques al catàleg).
- Conèixer les fonts d'informació impreses que ofereix la Biblioteca i saber-les utilitzar.

**INFORMACIÓ**

Biblioteca el Molí
(b.molins.m@diba.cat).
Tel. 93 680 16 81

5.2 VISITES ESCOLARS A LA BIBLIOTECA

DESCRIPCIÓ

Visites guiades a la Biblioteca el Molí, durant les quals l'alumnat coneixerà aquest servei, els diferents suports informatius que faciliten la recerca, la selecció i el tractament de la informació, per tal d'adquirir noves habilitats en l'accés a la informació.



QUI LA POT DEMANAR

Centres escolars públics i concertats de la vila.



DESTINATARIS

Alumnat de 1r a 6è de primària



DATA DE L'ACTIVITAT

De setembre a juny.



LLOC - Biblioteca el Molí



PREPARACIÓ / REQUISITS

Contactar amb la Biblioteca per ampliar informació i reservar la visita.



IMPORT

Aquesta activitat no comporta cap cost per a qui la sol·licita.



OBJECTIUS

- Donar a conèixer a tot l'alumnat la Biblioteca el Molí, el seu funcionament i els seus serveis, i així crear usuaris autònoms.
- Conscienciar sobre el valor de la lectura i fomentar-ne el gust.
- Desenvolupar els hàbits de treball intel·lectual per millorar l'aprenentatge en la cerca d'informació i promoure el desenvolupament d'habilitats i competències informatives.
- Promoure la participació, la col·laboració i la posada en marxa d'iniciatives al voltant de la lectura per part de la ciutadania, a títol individual o col·lectiu, i de diferents agents vinculats als àmbits de l'educació i la cultura.



INFORMACIÓ

Biblioteca el Molí
(b.molins.m@diba.cat).
Tel. 93 680 16 81

6.1 CONSELL D'INFANTS DE MOLINS DE REI

DESCRIPCIÓ DE L'ACTIVITAT

El Consell d'Infants és un òrgan consultiu de l'Ajuntament de Molins de Rei que permet la participació dels nens i les nenes per expressar les seves opinions i els seus interessos en tots aquells àmbits de la vida i de l'entorn que els afecten. És una escola de participació i ciutadania en tant que prenen part de les dinàmiques de consulta i participació, mentre es vinculen més estretament a la vila i formen la seva identitat cívica. Els nens i les nenes, a més, tenen l'oportunitat de treballar i desenvolupar un projecte temàtic que serveixi per millorar la realitat de Molins de Rei.



QUI LA POT DEMANAR

Cada escola té un membre del Consell d'Infants.



DESTINATARIS

Alumnat de 5è i 6è de primària.



DATA DE L'ACTIVITAT

De setembre a juny.



LLOC

Diferents espais de la vila.



PREPARACIÓ / REQUISITS

No n'hi ha cap.



IMPORT

Aquesta activitat no comporta cap cost per a qui la sol·licita.



OBJECTIUS

- Incorporar els infants a la vida pública a través de la seva mirada, per saber què pensen i descobrir el que els amoïna.
- Desenvolupar en els infants l'empatia, el diàleg, l'esperit crític i la capacitat de participació en els assumptes públics.
- Promoure els drets d'opinió i llibertat d'expressió; la llibertat de pensament, de consciència i de religió; la llibertat d'associació, la protecció de la vida privada i el dret a una informació adequada a través de la col·laboració i la implicació dels quatre àmbits següents: família, escola, poders públics i els mateixos infants.
- Fomentar la participació ciutadana des d'un escenari educatiu.



INFORMACIÓ

Regidoria d'Infància
(infancia@molinsderei.cat).
Tel. 93 680 33 40

6.2 CONSELL D'ADOLESCENTS DE MOLINS DE REI

DESCRIPCIÓ DE L'ACTIVITAT

Es tracta d'un òrgan consultiu i participatiu de l'Ajuntament de Molins de Rei que permet la participació dels i les adolescents de la vila.

Es reuneixen per parlar, treballar projectes, presentar propostes i donar opinions per millorar el municipi. Així doncs, els i les adolescents de Molins de Rei tindran el seu espai per ser consultats, escoltats i ser partícips de les decisions, ja que es proposaran accions concretes per transformar Molins de Rei.



QUI LA POT DEMANAR

Centres d'educació secundària de la vila.



DESTINATARIS

Alumnat de l'ESO



DATA DE L'ACTIVITAT

D'octubre a juny



LLOC

A determinar per la Regidoria de Joventut



PREPARACIÓ / REQUISITS

A determinar per la Regidoria de Joventut



IMPORT

Aquesta activitat no comporta cap cost per a qui la sol·licita.



OBJECTIUS

- L'objectiu principal és incorporar els i les adolescents a la vida pública de la vila a través de la seva mirada, saber què pensen i descobrir allò que els amoïna.
- Es pretén que els i les adolescents del municipi desenvolupin diferents habilitats com l'empatia, el diàleg, l'esperit crític i la capacitat de participació en els assumptes públics.
- Així mateix, els nois i les noies del Consell vigilen que es respectin els drets de tots els i les adolescents de Molins de Rei.



INFORMACIÓ

Regidoria de Joventut
(puntjove@molinsderei.cat).
Tel. 93 668 54 52

6.3 CONEIXEMENT DE L'ENTORN PER AL JOVENT NOUvingut

DESCRIPCIÓ DE L'ACTIVITAT

Conjuntament amb els centres de secundària, s'organitzen sessions d'acollida adreçades a joves nouvinguts que viuen a Molins de Rei des de fa poc.



QUI LA POT DEMANAR

Centres educatius de secundària públics i concertats de la vila, i les AMPA/AFA de Molins de Rei



DESTINATARIS

Alumnat de 1r d'ESO fins a 2n de batxillerat



DATA DE L'ACTIVITAT

A partir del mes de gener



LLOC

Recorregut per diferents espais de la vila



PREPARACIÓ / REQUISITS

No n'hi ha cap.



IMPORT

Aquesta activitat no comporta cap cost per a qui la sol·licita.



OBJECTIUS

- Facilitar al jovent nouvingut la integració i fer-los un acompanyament per conèixer la vila i familiaritzar-se amb la llengua catalana a través de dinàmiques participatives.



INFORMACIÓ

Regidoria d'Acció Comunitària
(mbv@molinsderei.cat)
Tel. 93 680 33 40

6.4 VISITA A L'AJUNTAMENT I ENTREVISTA AMB L'ALCALDE

DESCRIPCIÓ

Activitat adreçada als alumnes de 3r i 4t de primària de les escoles que ho sol·liciten. S'ofereix una sessió de treball amb l'alcalde a l'Ajuntament per tal d'apropar l'alumnat a la dinàmica municipal.



QUI LA POT DEMANAR

Centres públics i concertats de la vila.



DESTINATARIS

Infants de 3r i 4t de primària.



DATA DE L'ACTIVITAT

A determinar amb l'Alcaldia.



LLOC

Ajuntament de Molins de Rei.



PREPARACIÓ / REQUISITS

Prèviament a la sessió, l'alumnat ha d'haver treballat el municipi, l'Ajuntament, els serveis municipals i la seva organització.



IMPORT

Aquesta activitat no comporta cap cost per a qui la sol·licita.



OBJECTIUS

Apropar l'alumnat a la dinàmica municipal.



INFORMACIÓ

Alcaldia
(alcaldia@molinsderei.cat).
Tel. 93 680 33 48

7.1 MOSTRA DE CINEMA: DRETS HUMANS I INTERCULTURALITAT

DESCRIPCIÓ DE L'ACTIVITAT

Selecció acurada de pel·lícules, per part dels mateixos centres educatius, que permet conèixer històries, a través de la cultura cinematogràfica, que promouen el debat d'idees i la reflexió sobre el nostre món i sobre el model de societat que volem.

Abans de projectar el film, es preparen uns dossiers pedagògics de cada una de les pel·lícules i una presentació visual prèvia del que es veurà. Un cop l'alumnat arriba als centres, el professorat els lliura un dels dossiers que hem preparat perquè l'alumnat, de forma individual o tal com ho estableixi cada docent/centre, pugui treballar-lo i aprofundir més en el tema que es veurà.



QUI LA POT DEMANAR

Centres educatius públics i concertats de la vila



DESTINATARIS

Alumnat des de 1r de primària fins a 2n de batxillerat



DATA DE L'ACTIVITAT

Segon trimestre del curs



LLOC

Espai de la vila habilitat per a aquesta finalitat



PREPARACIÓ / REQUISITS

Dossiers pedagògics de cada una de les pel·lícules i una presentació visual prèvia del que es veurà.



IMPORT

Aquesta activitat no comporta cap cost per a qui la sol·licita.



OBJECTIUS

- Abordar temàtiques com el racisme, la xenofòbia, els drets humans, les desigualtats econòmiques, les migracions, el desenvolupament, etc.
- Establir un diàleg entre l'alumnat, tant dins com fora dels centres, per analitzar com les pel·lícules que veuen, a part de ser entretingudes, ens volen mostrar uns valors que cal saber interpretar



INFORMACIÓ

Regidoria d'Acció Comunitària
(mbv@molinsderei.cat)
Tel. 93 680 33 40

7.2 TALLERS D'EDUCACIÓ PER LA PAU (1r - 2n DE PRIMÀRIA)

DESCRIPCIÓ DE L'ACTIVITAT

El programa "Conviure a la Mediterrània" comprèn la realització d'una sèrie de tallers d'educació per la pau i la interculturalitat, centrats en la regió mediterrània. Els tallers utilitzen principalment el joc com a eina metodològica d'aprenentatge.

Es treballa utilitzant principalment el joc (de rol, de pati d'escola, de simulació, de taula...) com una eina que ajuda l'alumnat a aprendre a reflexionar, d'una manera lúdica, sobre diferents realitats. El programa anirà a càrrec d'Irènia, jocs de pau.

Dins del PROGRAMA es té en compte la realització de dues activitats per a cada grup classe de primer i segon de primària. Totes les activitats tenen una durada de 90 minuts.

Primer de primària: 1- Jocs de pati de la Mediterrània 2- En Jehà i la Guita

Segon de primària: 1- Danses de la Mediterrània 2- Fervol



QUI LA POT DEMANAR

Centres educatius de primària de la vila



DESTINATARIS

Alumnat de 1r i 2n de primària



DATA DE L'ACTIVITAT

Primer i segon trimestre del curs (des de finals de setembre fins a finals de gener)



LLOC

El mateix centre escolar



PREPARACIÓ / REQUISITS

Continuació del projecte de cada escola



IMPORT

Aquesta activitat no comporta cap cost per a qui la sol·licita.



OBJECTIUS

- Educar en els valors fonamentals que ajudaran els infants a esdevenir ciutadans i ciutadanes responsables, coherents i crítics en un món cada cop més complex
- Conèixer la diversitat de la regió mediterrània, el territori on vivim, per valorar-la positivament i viure-la com una gran riquesa.



INFORMACIÓ

Regidoria d'Acció Comunitària
(mbv@molinsderei.cat)
Tel. 93 680 33 40

7.3 TALLERS D'EDUCACIÓ PER LA PAU (3r - 4rt DE PRIMÀRIA)

DESCRIPCIÓ DE L'ACTIVITAT

El programa "Conviure a la Mediterrània" comprèn la realització d'una sèrie de tallers d'educació per la pau i la interculturalitat, centrats en la regió mediterrània. Els tallers utilitzen principalment el joc com a eina metodològica d'aprenentatge.

Es treballa utilitzant principalment el joc (de rol, de simulació, de taula...) com una eina que ajuda l'alumnat a aprendre, d'una manera lúdica, a reflexionar sobre diferents realitats, a implicar-se en la recerca de possibles solucions i a actuar en conseqüència.

El programa anirà a càrrec d'Irènia, jocs de pau.



QUI LA POT DEMANAR

Centres educatius de primària de la vila



DESTINATARIS

Alumnat de 3r i 4t de primària.



DATA DE L'ACTIVITAT

Segon trimestre del curs. Les dates previstes per a 3r seran a finals de febrer-març i les de 4t, a finals d'abril i principis de maig.



LLOC

El mateix centre escolar



PREPARACIÓ / REQUISITS

Continuació del projecte de cada escola



IMPORT

Aquesta activitat no comporta cap cost per a qui la sol·licita.



OBJECTIUS

- Educar en els valors fonamentals que ajudaran els infants a esdevenir ciutadans i ciutadanes responsables, coherents i crítics en un món cada cop més complex
- Conèixer la diversitat de la regió mediterrània, el territori on vivim, per valorar-la positivament i viure-la com una gran riquesa.



INFORMACIÓ

Regidoria d'Acció Comunitària
(mbv@molinsderei.cat)
Tel. 93 680 33 40

7.4 TALLERS D'EDUCACIÓ PER LA PAU (5è - 6è DE PRIMÀRIA)

DESCRIPCIÓ DE L'ACTIVITAT

El programa "Conviure a la Mediterrània" comprèn la realització d'una sèrie de tallers d'educació per la pau i la interculturalitat, centrats en la regió mediterrània. Els tallers utilitzen principalment el joc com a eina metodològica d'aprenentatge. Per aconseguir els objectius, es proposa treballar amb una metodologia activa molt participativa que ajudi l'alumnat a aprendre a reflexionar, d'una manera lúdica, sobre diferents realitats, a implicar-se en la recerca de possibles solucions i a actuar en conseqüència. El programa anirà a càrrec d'Irènia, jocs de pau.

CONTINGUTS

- Resolució de conflictes
- La regió mediterrània, la seva diversitat, la seva gent
- Distribució de la riquesa i del desenvolupament a la regió. El comerç internacional
- Les migracions a la Mediterrània: perspectiva històrica, dificultats en el fet d'emigrar, actituds de les societats d'acollida
- Països o regions en conflicte. Causes i conseqüències
- La població refugiada i desplaçada. Dificultats i reptes



OBJECTIUS

- Educar en els valors fonamentals que ajudaran els infants a esdevenir ciutadans i ciutadanes responsables, coherents i crítics en un món cada cop més complex
- Conèixer la diversitat de la regió mediterrània, el territori on vivim, per valorar-la positivament i viure-la com una gran riquesa.
- Estudiar alguns dels principals problemes que afecten la regió, les seves causes i conseqüències, així com reflexionar sobre les possibles solucions: desenvolupament desigual i comerç injust, conflictes armats, migracions, etc.
- Construir ponts entre la manera de pensar i viure de cadascun de nosaltres i la d'infants i joves d'origens diversos
- Fomentar el sentiment d'empatia cap a persones que viuen realitats diferents a la nostra



QUI LA POT DEMANAR

Centres educatius de primària de la vila



DESTINATARIS

Alumnat de 5è i 6è de primària



DATA DE L'ACTIVITAT

Tercer trimestre del curs (finals d'abril i maig). Les dates es concretaran amb els centres participants i es farà tot el possible perquè a les hores programades els tutors siguin amb els seus grups classe. Es deixaran unes 2-3 setmanes entre tallers.



LLOC

El mateix centre escolar



PREPARACIÓ / REQUISITS

Continuació del projecte de cada escola



IMPORT

Aquesta activitat no comporta cap cost per a qui la sol·licita.



INFORMACIÓ

Regidoria d'Acció Comunitària
(mbv@molinsderei.cat)
Tel. 93 680 33 40

7.5 CIUTATS DEFENSORES DELS DRETS HUMANS

DESCRIPCIÓ DE L'ACTIVITAT

Projecte conjunt entre diversos ajuntaments catalans que vol donar a conèixer la feina dels defensors i defensores dels drets humans, alhora que ajuda a conscienciar les persones de les ciutats participants sobre la necessitat d'integrar la defensa dels drets humans en la nostra tasca quotidiana. És prioritària la implicació de l'alumnat de secundària de la vila, així com les xerrades protagonitzades per reconeguts activistes internacionals.



QUI LA POT DEMANAR

Centres d'educació secundària de la vila.



DESTINATARIS

Alumnat a partir de 1r d'ESO fins a 2n de batxillerat



DATA DE L'ACTIVITAT

A determinar: primera setmana d'octubre



LLOC

El mateix centre escolar



PREPARACIÓ / REQUISITS

Continuació del projecte de cada escola



IMPORT

Aquesta activitat no comporta cap cost per a qui la sol·licita.



OBJECTIUS

- Conscienciar la ciutadania, i sobretot l'alumnat dels centres escolars, sobre la necessitat d'integrar la defensa de la pau i els drets humans en la seva tasca quotidiana
- Conèixer altres realitats socials de diversos països del món on hi ha una vulneració sistemàtica dels drets humans de les organitzacions i les persones civils que lluiten per denunciar aquesta repressió i vulneració, amb la seva pròpia experiència com a activistes dels drets humans.



INFORMACIÓ

Regidoria d'Acció Comunitària
(mbv@molinsderei.cat)
Tel. 93 680 33 40

7.6 CONTRARUMORS – PROJECTE

DESCRIPCIÓ DE L'ACTIVITAT

Sovint, els rumors neixen del desconeixement. Per posar el focus en diferents temes d'actualitat que afecten els col·lectius més vulnerables i desmentir els missatges xenòfobs que circulen per la nostra societat, l'Ajuntament ha impulsat la campanya Contrarumors.



QUI LA POT DEMANAR

Centres educatius públics i concertats, i les AMPA/AFA dels centres escolars de la vila.



DESTINATARIS

Alumnat des de 1r de primària fins a 2n de batxillerat



DATA DE L'ACTIVITAT

Tot el curs escolar. Reservar amb previsió de 30 dies



LLOC

El mateix centre escolar.



PREPARACIÓ / REQUISITS

Continuació del projecte de cada escola.



IMPORT

Aquesta activitat no comporta cap cost per a qui la sol·licita.



OBJECTIUS

- Desmuntar els estereotips existents sobre la immigració i la cooperació utilitzant diferents suports pedagògics a l'aula amb una formadora especialitzada en aquests temes.



INFORMACIÓ

Regidoria d'Acció Comunitària
(mbv@molinsderei.cat)
Tel. 93 680 33 40
www.contrarumors.cat

7.7 CONTRARUMORS – TALLERS

DESCRIPCIÓ DE L'ACTIVITAT

Tallers adreçats a combatre i desmentir falsos rumors i estereotips envers les persones migrades, refugiades, dones i projectes de cooperació. Aquests tallers tenen l'objectiu de sensibilitzar i fer pedagogia social per tal de desmuntar tòpics, i es divideixen en tres parts diferenciades:

Part 1: Persones migrades

Part 2: Persones refugiades

Part 3: Escriptura ètica



QUI LA POT DEMANAR

Centres públics i concertats, i AMPA/AFA dels centres escolars de la vila



DESTINATARIS

Alumnat des de 1r de primària fins a 2n de batxillerat



DATA DE L'ACTIVITAT

A determinar conjuntament amb el centre escolar. Reservar amb previsió de 30 dies.



LLOC

El mateix centre escolar.



PREPARACIÓ / REQUISITS

Els tallers són de 3 hores (una hora per a cada part).



IMPORT

Aquesta activitat no comporta cap cost per a qui la sol·licita.



OBJECTIUS

- Sensibilitzar l'alumnat dels centres educatius en temes relacionats amb el món de la cooperació, la diversitat i les polítiques solidàries



INFORMACIÓ

Regidoria d'Acció Comunitària

(mbv@molinsderei.cat)

Tel. 93 680 33 40

www.contrarumors.cat

8.1 LA CANTATA

DESCRIPCIÓ

Aquesta activitat s'organitza conjuntament amb el professorat de música de les escoles de primària de la vila i consisteix en la participació de l'alumnat de 4t de primària per interpretar les cançons d'una cantata que parla de les tradicions culturals de la vila.



QUI LA POT DEMANAR

Centres públics i concertats de la vila.



DESTINATARIS

Alumnat de 4t de primària.



DATA DE L'ACTIVITAT

Als mesos d'abril o maig.



LLOC

Plaça del Palau.



PREPARACIÓ / REQUISITS

El professorat de música prepara amb els infants les cançons de la cantata per interpretar-les a la data acordada.



IMPORT

Aquesta activitat no comporta cap cost per a qui la sol·licita.



OBJECTIUS

- Donar a conèixer els elements de cultura popular per tal d'introduir els infants en les festes populars i tradicions molinenques.
- Desenvolupar el sentit de pertinença al territori en els més petits.



INFORMACIÓ

Regidoria d'Educació
(educacio@molinsderei.cat).
Tel. 93 680 33 40

8.2 CONEGUEM LA NOSTRA VILA

DESCRIPCIÓ

L'Arxiu s'apropa a les escoles per fer un recorregut per la història de la vila, els seus orígens i els edificis històrics més importants, i donar a conèixer les seves festes i tradicions més arrelades.

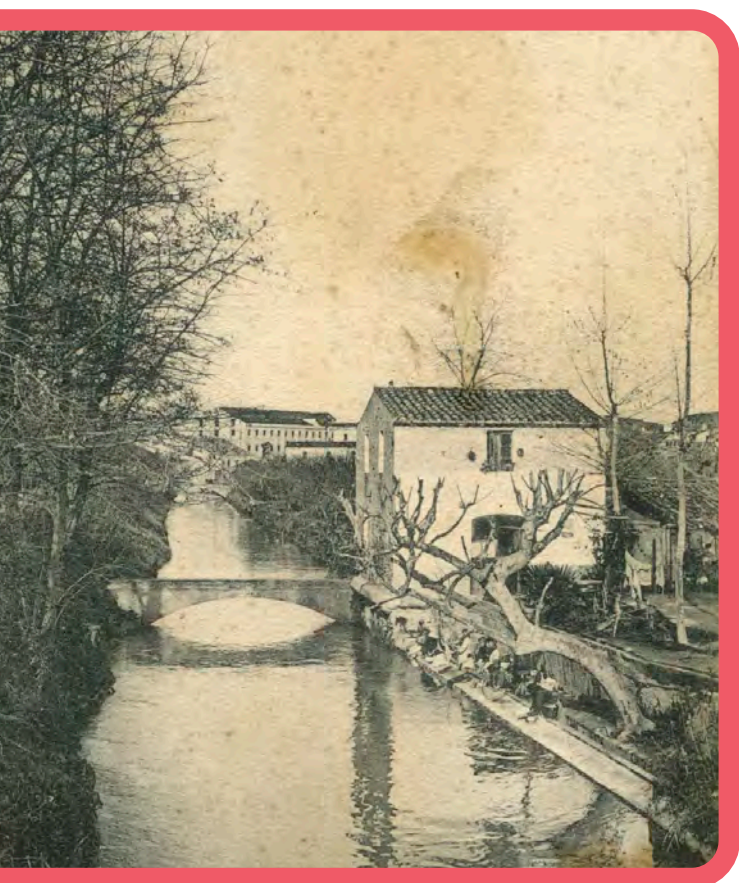

QUI LA POT DEMANAR

Centres públics i concertats de la vila.

DESTINATARIS



Infants des d'Infantil 3 fins a 6è de primària.



DATA DE L'ACTIVITAT

Cal sol·licitar la visita amb 15 dies d'antelació.



LLOC

A concretar.



PREPARACIÓ / REQUISITS

Introducció prèvia del professorat de l'escola.



IMPORT

Aquesta activitat no comporta cap cost per a qui la sol·licita.



OBJECTIUS

- Conèixer millor els orígens, els monuments, les festes i les tradicions de Molins de Rei a través d'un dossier, una presentació amb PowerPoint i les explicacions fetes durant la sessió.



INFORMACIÓ

Regidoria de Cultura
(arxiu@molinsderei.cat).
Tel. 93 680 33 40

8.3 VISITA ESCOLAR A L'ARXIU MUNICIPAL

DESCRIPCIÓ

Visita a l'Arxiu Municipal per tal de conèixer el seu funcionament i la seva utilitat amb ajuda de documents propis i un recorregut guiat.



QUI LA POT DEMANAR

Centres públics i concertats de la vila.



DESTINATARIS

Infants i joves des d'infantil 3 fins a 4t d'ESO.



DATA DE L'ACTIVITAT

Cal sol·licitar la visita amb 15 dies d'antelació.



LLOC

Arxiu Municipal.



PREPARACIÓ / REQUISITS

No n'hi ha cap.



IMPORT

Aquesta activitat no comporta cap cost per a qui la sol·licita.



OBJECTIUS

Conèixer el funcionament i la utilitat d'un arxiu a partir dels documents i visita a les seves dependències.



INFORMACIÓ

Regidoria de Cultura
(arxiu@molinsderei.cat).
Tel. 93 680 33 40

8.4 VISITA ESCOLAR A L'ARXIU MUNICIPAL: ORÍGENS DE LA INDUSTRIALITZACIÓ

DESCRIPCIÓ

Visita a l'Arxiu Municipal per tal de conèixer el seu funcionament. Es mirarà una presentació de PowerPoint sobre els orígens de la industrialització a Molins de Rei i un curtmetratge sobre les Manufactures A. Pedrerol, que daten del 1918. A més a més, faran una recerca a partir dels documents existents.

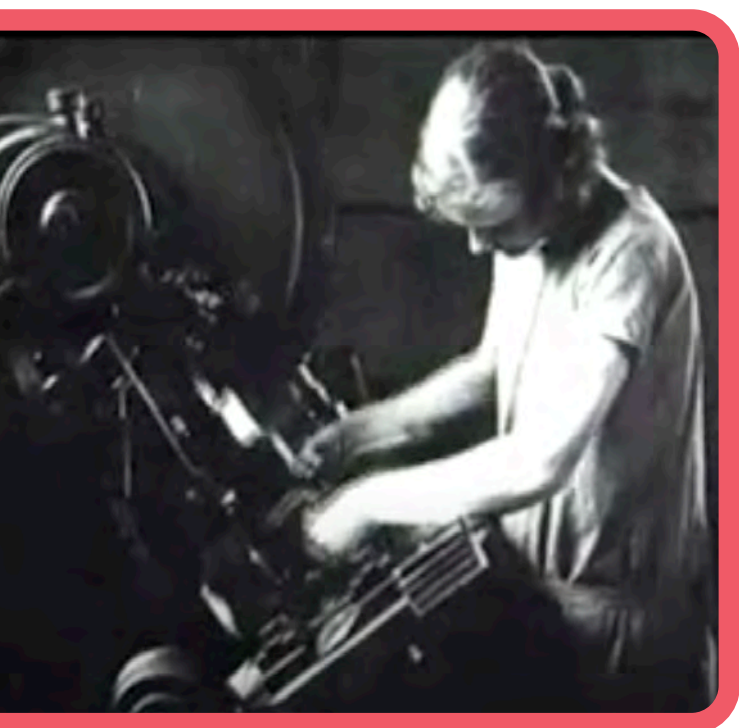

QUI LA POT DEMANAR

Centres públics i concertats de la vila.



DESTINATARIS

Infants i joves des de 1r de primària fins a 4t d'ESO.



DATA DE L'ACTIVITAT

Cal sol·licitar la visita amb 15 dies d'antelació.



LLOC

Arxiu Municipal de Molins de Rei.



PREPARACIÓ / REQUISITS

No n'hi ha cap.



IMPORT

Aquesta activitat no comporta cap cost per a qui la sol·licita.



OBJECTIUS

- Conèixer el funcionament d'un arxiu.
- Investigar i arribar a conclusions per ells mateixos sobre els orígens de la industrialització a Molins de Rei a partir dels documents, i a partir de les explicacions rebudes a la presentació amb PowerPoint i del curtmetratge.



INFORMACIÓ

Regidoria de Cultura
(arxiu@molinsderei.cat).
Tel. 93 680 33 40

8.5 VISITA A LA CULTURA POPULAR DE LA VILA

DESCRIPCIÓ

Visites guiades a les diferents figures de Cultura Popular de l'imaginari molinenc, durant les quals els infants podran conèixer els detalls que fan únic cadascun dels elements de Cultura Popular de la vila.

Podran veure-les de ben a prop i conèixer qui són, com es diuen i moltes coses més.



QUI LA POT DEMANAR

Centres públics i concertats de la vila.



DESTINATARIS

Infants des d'infantil 3 fins a 1r de primària.



DATA DE L'ACTIVITAT

Segons disponibilitat de les entitats.



LLOC

L'espai de cada entitat.



PREPARACIÓ / REQUISITS

El projecte de cada escola.



IMPORT

Aquesta activitat no comporta cap cost per a qui la sol·licita.



OBJECTIUS

- Donar a conèixer els elements de Cultura Popular per tal d'introduir els infants en les festes populars i tradicions molinenques.
- Desenvolupar el sentit de pertinença al territori en els més petits.



INFORMACIÓ

Regidoria de Cultura
(arxiu@molinsderei.cat).
Tel. 93 680 33 40

8.6 VISITA ESCOLAR AL MUSEU MUNICIPAL

DESCRIPCIÓ

Visites guiades al Museu Municipal, durant les quals els estudiants podran conèixer aquest servei i adquirir noves habilitats en l'accés a la informació.



QUI LA POT DEMANAR

Centres públics i concertats de la vila, i les seves AFA.



DESTINATARIS

Infants i joves des d'infantil 3 fins a 2n de batxillerat.



DATA DE L'ACTIVITAT

De setembre a juny



LLOC

Museu Municipal



PREPARACIÓ / REQUISITS

No n'hi ha cap; s'adapta la visita a les necessitats del grup.



IMPORT

Aquesta activitat no comporta cap cost per a qui la sol·licita.



OBJECTIUS

- Donar a conèixer el Museu Municipal, la seva organització, el seu funcionament i els seus serveis.
- Crear usuaris autònoms.



INFORMACIÓ

Regidoria de Cultura
(museu@molinsderei.cat).
Tel. 93 668 33 40

8.7 FIRA DEL LLIBRE EN CATALÀ PER SANT JORDI

DESCRIPCIÓ

La Fira del Llibre en Català té com a objectiu donar suport a la producció i la lectura del llibre en català, amb la col·laboració de les llibreries de la vila. És per això que es facilita que qualsevol dels nivells escolars de la vila la visitin, es familiaritzin amb els llibres i, si volen, n'adquireixin algun.

D'altra banda, i des del vessant associatiu, es facilita que les AMPA o les mateixes escoles muntin les seves pròpies parades per donar a conèixer algun aspecte de l'escola o una activitat relacionada amb Sant Jordi.



QUI LA POT DEMANAR

Activitat pública per a tot el municipi.



DESTINATARIS

Per a totes les edats.



DATA DE L'ACTIVITAT

23 d'abril.



LLOC

A determinar.



PREPARACIÓ / REQUISITS

Continuació del projecte de cada escola.



IMPORT

Aquesta activitat no comporta cap cost per a qui la sol·licita.



OBJECTIUS

- Donar suport a la producció i la lectura del llibre en català.
- Facilitar que els infants i joves es familiaritzin amb els llibres i, si volen, n'adquireixin algun.
- Facilitar que les AMPA o les mateixes escoles muntin les seves pròpies parades i donin a conèixer algun aspecte de l'escola.



INFORMACIÓ

Servei Local de Català
(slcmolins@cpnl.cat)
Tel. 677 258 352

8.8 CONEGUEM ELS NOSTRES PARCS

DESCRIPCIÓ

Programa d'educació ambiental, subvencionat per la Diputació de Barcelona i per l'Ajuntament, que pretén donar a conèixer el medi natural més proper i fomentar la sensibilització envers el patrimoni natural i cultural. Inclou la formació teòrica en línia a través del web ***Coneguem els nostres parcs***, el transport en autocar fins a l'espai natural protegit, un itinerari pedagògic guiat per educadors ambientals especialitzats i el material educatiu, també en edició accessible, necessari per fer l'activitat. Els darrers anys s'ha visitat el Parc de Sant Llorenç de Munt-l'Obac.



© Oriol Clavens / Barcelona Provincial Council



OBJECTIUS

- Donar a conèixer als alumnes la tasca de conservació i difusió dels espais naturals protegits, amb la finalitat de conscienciar-los sobre la importància d'assumir compromisos socials responsables respecte al medi natural que els envolta
- Estimular i promoure conductes ambientalment responsables i de respecte vers el medi
- Promoure l'aprenentatge actiu de l'alumnat mitjançant la identificació i l'estudi de la vegetació, la fauna i el patrimoni cultural dels parcs
- Estimular l'observació i potenciar la interacció entre els alumnes i el seu entorn per tal de transmetre'ls l'emoció del descobriment i l'estima del nostre patrimoni natural i cultural



QUI LA POT DEMANAR

Els centres públics i concertats de Catalunya.



DESTINATARIS

Alumnat de 6è de primària



DATA DE L'ACTIVITAT

Entre els mesos de novembre i desembre es fa la programació dels itineraris pedagògics als espais naturals i es comunica a les escoles participants el dia de la sortida i l'espai natural a visitar. Les visites es fan al llarg del segon i tercer trimestre.



LLOC

Parc Natural de Sant Llorenç i l'Obac



PREPARACIÓ / REQUISITS

Condicció física bàsica per al bon desenvolupament de l'activitat



IMPORT

Aquesta activitat no comporta cap cost per a qui la sol·licita.



INFORMACIÓ I SOL·LICITUD

Regidoria d'Educació
(educacio@molinsderei.cat).
Tel. 93 680 33 40

8.9 VISITES PATRIMONIALS A LA BIBLIOTECA

DESCRIPCIÓ

Visites guiades a la Biblioteca el Molí, durant les quals els estudiants coneixeran el passat industrial de l'edifici El Molí. Es posa en relleu també la història de Molins de Rei, tot fent un recorregut pels diferents espais que ocupa la BeM.



QUI LA POT DEMANAR

Centres educatius públics i concertats de la vila.



DESTINATARIS

Alumnat de 1r a 6è de primària



DATA DE L'ACTIVITAT

De setembre a juny.



LLOC - Biblioteca el Molí



PREPARACIÓ / REQUISITS

Contactar amb la Biblioteca per ampliar informació i reservar la visita.



IMPORT

Aquesta activitat no comporta cap cost per a qui la sol·licita.



OBJECTIUS

- Donar a conèixer a tot l'alumnat la Biblioteca el Molí, el seu funcionament i els seus serveis
- Fomentar el coneixement de la història.
- Informar dels diferents suports informatius que faciliten la recerca, la selecció i el tractament de la informació
- Desenvolupar els hàbits de treball intel·lectual per millorar l'aprenentatge en la cerca d'informació
- Promoure la participació, la col·laboració i la posada en marxa d'iniciatives al voltant de la lectura per part de la ciutadania, a títol individual o col·lectiu, i de diferents agents vinculats als àmbits de l'educació i la cultura
- Contribuir a la revitalització de la funció pública de la cultura com a dret i com a bé de primera necessitat
- Oferir accés universal a la informació, la cultura i el coneixement, alhora que és un espai de generació de coneixement



INFORMACIÓ

Biblioteca el Molí
(b.molins.m@diba.cat).
Tel. 93 680 16 81

TALLERS

8.10 "EUROPA ALS INSTITUTS"

DESCRIPCIÓ

Es tracten temes referents a la situació actual d'Europa, així com la varietat de programes europeus que l'alumnat té al seu abast, alhora que es genera un debat al voltant d'aquests temes. Els continguts es poden adaptar a les necessitats del centre educatiu.



QUI LA POT DEMANAR

Centres d'educació secundària públics de Molins de Rei.



DESTINATARIS

Alumnat de 4t d'ESO



DATA DE L'ACTIVITAT

A determinar, en coordinació amb els centres educatius.



LLOC

Al mateix centre escolar.



PREPARACIÓ / REQUISITS

No n'hi ha.



IMPORT

Aquesta activitat no comporta cap cost per a qui la sol·licita.



OBJECTIUS

- Facilitar el coneixement d'Europa a l'alumnat, així com els recursos que hi ha per al jovent.



INFORMACIÓ

Assumptes Europeus
(etd@molinsderei.cat).
Tel. 93 680 33 40

9.1 SEMINARIS DE TECNOLOGIES 4.0

DESCRIPCIÓ

Activitat desenvolupada a demanda dels mateixos centres de secundària. Són seminaris de dues hores en els quals s'informa de les tecnologies 4.0 i dels seus beneficis i aplicació a l'empresa: *e-commerce*, automatització de processos, solucions d'anàlisi de dades, ús de sensors, ciberseguretat. A més, coneixeran com millora el procés productiu, el producte o el servei, i l'impacte en la competitivitat de l'empresa (flexibilitat en la producció, personalització, sistemes per optimitzar la presa de decisions, augment de la productivitat i eficiència de recursos...).



QUI LA POT DEMANAR

Centres d'educació secundària.



DESTINATARIS

Alumnat de 1r a 4t d'ESO, Batxillerat o cicles formatius de grau mig i grau superior.



DATA DE L'ACTIVITAT

A determinar.

En el cas d'instituts que participen en el Dia de l'emprenedor, a l'inici del curs i com a mínim un mes abans de l'acte.



LLOC

Centre educatiu sol·licitant i equipaments municipals



PREPARACIÓ / REQUISITS

No n'hi ha cap.



IMPORT

Aquesta activitat no comporta cap cost per a qui la sol·licita.



OBJECTIUS

- Informar de les tecnologies 4.0 i com aplicar-les en l'àmbit empresarial.



INFORMACIÓ

Regidoria d'Empresa,
Activitats i Tecnologies 4.0
(empresa@molinsderei.cat).
Tel. 93 680 02 97

9.2 TALLERS DE TECNOLOGIES 4.0 PER ALS CENTRES DOCENTS DE PRIMÀRIA

DESCRIPCIÓ

Propostes dinàmiques per a infants amb la finalitat d'afavorir el seu vessant científic i tecnològic, apropant-los a les tecnologies 4.0 i desenvolupant contextos educatius afavoridors i inclosius on l'alumnat sigui el veritable protagonista. D'aquesta manera fomentem la creativitat, la curiositat, la resolució de problemes, el pensament científic i el treball en equip.

Activitat desenvolupada en coordinació amb els centres de primària, d'acord amb les necessitats docents. Es tracta de tallers teòrics i pràctics on la tecnologia no és un fi en si mateix, sinó una eina per al desenvolupament integral de l'alumnat, on experimentar amb tecnologies 4.0 com la impressió 3D, la robòtica, la realitat virtual o els drons.

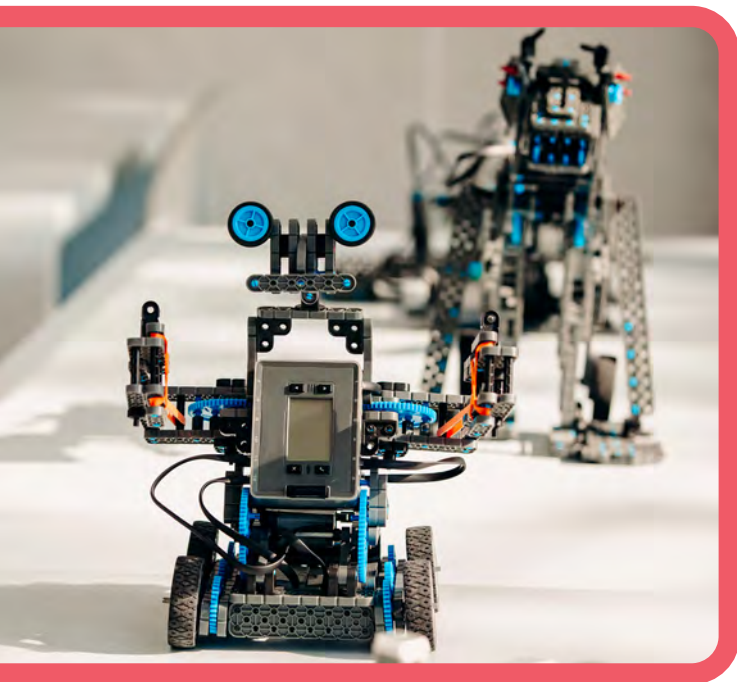

i **INFORMACIÓ**
Regidoria d'Empresa,
Activitats i Tecnologies 4.0
(empresa@molinsderei.cat).
Tel. 93 680 02 97



QUI LA POT DEMANAR

Centres educatius de primària públics i concertats de la vila.



DESTINATARIS

Alumnat de 1r a 6é de primària.



DATA DE L'ACTIVITAT

A determinar.



LLOC

Centre educatiu sol·licitant i equipaments municipals



PREPARACIÓ / REQUISITS

Accés dels responsables dels tallers al centre mitja hora abans de l'inici de l'activitat.



IMPORT

Aquesta activitat no comporta cap cost per a qui la sol·licita.



OBJECTIUS

- Contribuir a enfortir la competència digital de la comunitat educativa local, oferint-li la possibilitat de millorar la seva capacitat d'innovar i explotar tot el potencial que ofereixen les tecnologies de la indústria 4.0.
- Apropar les tecnologies als infants d'una manera lúdica.

9.3 TALLERS DE TECNOLOGIES 4.0 PER ALS CENTRES DOCENTS DE SECUNDÀRIA

DESCRIPCIÓ

Propostes dinàmiques per al jovent amb la finalitat d'afavorir el seu vessant científic i tecnològic, on l'alumnat experimenta amb tecnologies de la indústria 4.0 com la impressió 3D, la robòtica, la realitat virtual o els drons.

Activitat desenvolupada en coordinació amb els centres de secundària, d'acord amb les necessitats docents. Es tracta de tallers teòrics i pràctics on la tecnologia no és un fi en si mateix, sinó una eina per al desenvolupament integral de l'alumnat.



INFORMACIÓ

Regidoria d'Empresa,
Activitats i Tecnologies 4.0
(empresa@molinsderei.cat).
Tel. 93 680 02 97



QUI LA POT DEMANAR

Centres educatius de primària públics i concertats de la vila.



DESTINATARIS

Alumnat de 1r a 4t d'ESO, Batxillerat i FP.



DATA DE L'ACTIVITAT

A determinar.



LLOC

Centre educatiu sol·licitant i equipaments municipals



PREPARACIÓ / REQUISITS

Accés dels responsables dels tallers al centre mitja hora abans de l'inici de l'activitat.



IMPORT

Aquesta activitat no comporta cap cost per a qui la sol·licita.



OBJECTIUS

- Contribuir a enfortir la competència digital de la comunitat educativa local, oferint-li la possibilitat de millorar la seva capacitat d'innovar i explotar tot el potencial que ofereixen les tecnologies de la indústria 4.0.
- Contribuir a potenciar les vocacions científiques i tecnològiques entre el jovent.
- Generar vocacions científiques entre les dones.

9.4 FORMACIÓ DE TECNOLOGIES 4.0 PER AL PROFESSORAT DE PRIMÀRIA I SECUNDÀRIA

DESCRIPCIÓ

Formacions, teòriques i pràctiques, organitzades segons les necessitats específiques de cada centre docent, amb especial atenció a la robòtica i computació, la fabricació digital i la comunicació audiovisual. La finalitat d'aquestes formacions és capacitar el professorat en les competències necessàries per desenvolupar una adequada metodologia didàctica a l'entorn de les tecnologies 4.0. Aquesta formació també vol donar resposta a la necessitat d'integració de material STEAM a l'aula.



OBJECTIUS

- Contribuir a enfortir la competència digital de la comunitat educativa local, oferint-li la possibilitat de millorar la seva capacitat d'innovar i explotar tot el potencial que ofereixen les tecnologies de la indústria 4.0.
- Millorar els coneixements tecnològics del professorat a través d'actuacions formatives diverses que permetin integrar les tecnologies 4.0 a l'aula.
- Actualitzar la informació als docents sobre els estudis i professions STEAM amb la finalitat que la puguin traslladar a l'alumnat.



QUI LA POT DEMANAR

Centres docents de primària i secundària públics i concertats de la vila



DESTINATARIS

Professorat de primària i secundària



DATA DE L'ACTIVITAT

A determinar.



LLOC

Centre educatiu sol·licitant i equipaments municipals



PREPARACIÓ / REQUISITS

Accés dels responsables dels tallers al centre mitja hora abans de l'inici de l'activitat.



IMPORT

Aquesta activitat no comporta cap cost per a qui la sol·licita.



INFORMACIÓ

Regidoria d'Empresa,
Activitats i Tecnologies 4.0
(empresa@molinsderei.cat).
Tel. 93 680 02 97

10.1 DIA DE L'EMPREDADOR

DESCRIPCIÓ

Activitat organitzada amb la col·laboració d'altres ajuntaments, la Jove Cambra Internacional, la Universitat Politècnica de Barcelona i la Diputació de Barcelona. Al llarg d'un matí, l'alumnat fa diverses activitats vinculades a l'exercici de la creativitat amb finalitat empresarial i es premien les millors idees aportades pels participants.



QUI LA POT DEMANAR

Centres d'educació secundària de la vila.



DESTINATARIS

Alumnat que estigui cursant 1r de batxillerat o cicles formatius de grau mig



DATA DE L'ACTIVITAT

A determinar (entre els mesos de novembre i desembre)



LLOC

Centres educatius de la vila o altres equipaments municipals



PREPARACIÓ / REQUISITS

No n'hi ha cap.



IMPORT

Aquesta activitat no comporta cap cost per a qui la sol·licita.



OBJECTIUS

- Fomentar l'esperit emprenedor entre el jovent .
- Estimular la creació d'idees amb finalitat empresarial entre l'alumnat de secundària



INFORMACIÓ

Regidoria d'Empresa,
Activitats i Tecnologies 4.0
(empresa@molinsderei.cat).
Tel. 93 680 02 97

10.2 SESSIONS INFORMATIVES SOBRE LA GENERACIÓ D'IDEES DE NEGOCI

DESCRIPCIÓ

Activitat desenvolupada a demanda dels mateixos centres de secundària. Són sessions informatives en les quals es tracten temes relacionats amb l'emprenedoria, l'autoocupació, el cooperativisme i el procés per crear una empresa pròpia. La sessió té una durada d'una hora fins a un màxim de tres, segons les necessitats del centre.



QUI LA POT DEMANAR

Centres d'educació secundària de la vila.



DESTINATARIS

Alumnat de 1r a 4t d'ESO, batxillerat i cicles formatius de grau mig i grau superior.



DATA DE L'ACTIVITAT

A determinar.



LLOC

Centre educatiu sol·licitant



PREPARACIÓ / REQUISITS

No n'hi ha cap.



IMPORT

Aquesta activitat no comporta cap cost per a qui la sol·licita.



OBJECTIU

- Informar sobre el procés de creació d'empreses, l'autoocupació i el cooperativisme.



INFORMACIÓ

Regidoria d'Empresa,
Activitats i Tecnologies 4.0
(empresa@molinsderei.cat).
Tel. 93 680 02 97

10.3 PROGRAMA CUEME

DESCRIPCIÓ

Durant un curs escolar, l'alumnat crea i gestiona una cooperativa escolar amb el suport de l'escola, la Diputació de Barcelona, l'Ajuntament, emprenedors, empreses i altres entitats de la seva localitat. El programa té dos pilars: d'una banda, el projecte educatiu a l'escola i de l'altra, l'estratègia local. Pel que fa al projecte educatiu, es planteja el treball per projectes i es dona a l'aprenentatge un sentit a través de l'acció i la connexió amb la realitat. Quant a l'aprenentatge competencial, es treballen totes les competències clau a partir de la competència emprenedora. Es fomenta així mateix el treball en equip, la cohesió i la millora de les capacitats personals.

Pel que fa a la vinculació del programa amb el territori, al llarg del programa es compta amb la participació de l'Ajuntament, entitats i empreses que donen suport en l'organització de les activitats.

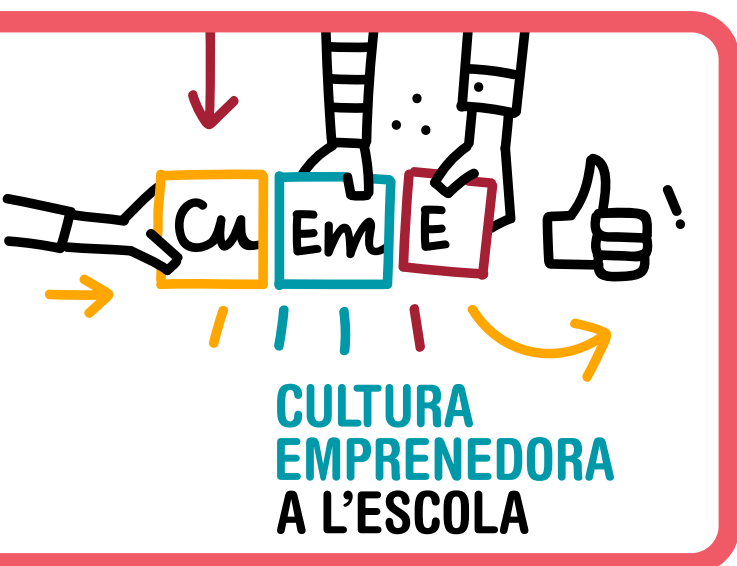

OBJECTIUS

- Promoure les competències emprenedores entre l'alumnat de cycle superior de primària per millorar l'èxit educatiu i posar les bases dels seus projectes vitals i dels projectes professionals futurs
- Treballar els valors, les habilitats i les capacitats vinculats a l'emprenedoria
- Treballar de forma transversal les competències clau del currículum: 1. Comunicació lingüística 2. Matemàtica 3. Coneixement i interacció amb el món físic 4. Digital i per al tractament de la informació 5. Social i ciutadana 6. Cultural i artística 7. Aprendre a aprendre 8. Autonomia i iniciativa personal



QUI LA POT DEMANAR

Centres d'educació primària de la vila.



DESTINATARIS

Infants de 5è de primària.



DATA DE L'ACTIVITAT

Al llarg de tot el curs.



LLOC

Centre educatiu sol·licitant



PREPARACIÓ / REQUISITS

El programa està dividit per etapes i durant el primer trimestre es treballa l'etapa de la creació de la cooperativa, el disseny de la seva imatge i la generació d'idees de possibles productes a oferir. El segon trimestre està destinat al disseny i a la fabricació del producte escollit, així com a la recerca de finançament per poder fabricar-lo. El tercer trimestre es dedica al procediment de venda del producte, a la recollida dels beneficis, al tancament de la cooperativa i a les reflexions finals de tot el procés.



IMPORT

Aquesta activitat no comporta cap cost per a qui la sol·licita.



INFORMACIÓ

Regidoria d'Empresa,
Activitats i Tecnologies 4.0
(empresa@molinsderei.cat).
Tel. 93 680 02 97

TALLER

10.4 MOBILITAT INTERNACIONAL

DESCRIPCIÓ DE L'ACTIVITAT

Taller per donar a conèixer als i les joves les oportunitats i recursos que tenen al seu abast per fer una estada a l'estranger per estudiar, treballar, fer voluntariat...

**QUI LA POT DEMANAR**

Centres d'educació secundària de la vila.

**DESTINATARIS**

Alumnat de 4t de l'ESO, batxillerat i FP

**DATA DE L'ACTIVITAT**

Curs escolar, de setembre a juny.

**LLOC**

Centres d'educació secundària.

**PREPARACIÓ / REQUISITS**

Aula amb ordinador, projector, pantalla, so i connexió a Internet.

**IMPORT**

Aquesta activitat no comporta cap cost per a qui la sol·licita.

**OBJECTIUS**

- Donar a conèixer l'Assessoria de Mobilitat Internacional del Punt Jove de l'Ajuntament de Molins de Rei.
- Reflexionar sobre què cal tenir en compte abans de marxar a l'estranger.
- Despertar l'interès dels i les joves per fer una estada a l'estranger.

**INFORMACIÓ**

Regidoria de Joventut
(puntjove@molinsderei.cat).
Tel. 93 668 54 52

TALLERS

10.5 ORIENTACIÓ PROFESSIONAL

DESCRIPCIÓ DE L'ACTIVITAT

Tallers d'apropament al món laboral des d'una perspectiva diferent a la que ofereixen els estudis que fan els participants. En aquest sentit, els tallers estan adreçats a donar informació sobre les demandes del mercat laboral, així com orientació en l'aprofundiment dels interessos del jovent per tal d'esbrinar la seva vocació o la trajectòria laboral que més els pot interessar.

**QUI LA POT DEMANAR**

Els centres d'educació secundària de la vila.

**DESTINATARIS**

Alumnat de batxillerat, CFGM i CFGS de Formació Professional, i el professorat per poder orientar l'alumnat en el dia a dia.

**DATA DE L'ACTIVITAT**

A pactar amb els centres.

**LLOC**

Centres d'educació secundària.

**PREPARACIÓ / REQUISITS**

Aula amb ordinador, projector, pantalla, so i connexió a Internet.

**IMPORT**

Aquesta activitat no comporta cap cost per a qui la sol·licita.

**OBJECTIUS**

- Millorar les competències laborals a través de dinàmiques grupals
- Orientar l'alumnat en la concreció de l'objectiu laboral
- Orientar l'alumnat en la concreció de les competències que cada participant inclourà al CV per a la recerca de feina del seu perfil
- Donar a conèixer els recursos que ofereix el Centre García-Nieto.

**INFORMACIÓ**

Negociat d'Ocupació i Formació
(dhl@molinsderei.cat).
Tel. 93 668 48 12

TALLERS

10.5 ORIENTACIÓ LABORAL

DESCRIPCIÓ DE L'ACTIVITAT

Tallers que ofereixen informació sobre els recursos per a la cerca de feina.

**QUI LA POT DEMANAR**

Els centres d'educació secundària de la vila.

**DESTINATARIS**

Alumnat de batxillerat, CFGM i CFGS de Formació Professional.

**DATA DE L'ACTIVITAT**

A determinar amb el centre educatiu.

**LLOC**

Centre d'Ocupació i Serveis a les Empreses Joan N. García-Nieto

**PREPARACIÓ / REQUISITS**

Aula amb ordinador, projector, pantalla, so i connexió a Internet.

**IMPORT**

Aquesta activitat no comporta cap cost per a qui la sol·licita.

**OBJECTIUS**

- Donar a conèixer els recursos per trobar feina
- Conèixer com inscriure's a Garantia Juvenil
- Conèixer el Centre García-Nieto i els seus serveis.

**INFORMACIÓ**

Negociat d'Ocupació i Formació
(dhl@molinsderei.cat).
Tel. 93 668 48 12

11.1 FÒRUM DE TREBALLS DE RECERCA

DESCRIPCIÓ

Aquesta activitat s'organitza conjuntament amb els ajuntaments de Sant Feliu de Llobregat i del Papiol, i el Centre de Recursos Pedagògics del Departament d'Ensenyament. Consisteix en un acte en el qual es presenten i premien els millors treballs de recerca de tots els centres amb batxillerat de la zona.



QUI LA POT DEMANAR

Centres públics i concertats de la zona



DESTINATARIS

Alumnat de 2n de batxillerat



DATA DE L'ACTIVITAT

Al mes d'abril.



LLOC

En anys alterns, a Molins de Rei o Sant Feliu de Llobregat.



PREPARACIÓ / REQUISITS

Acompliment dels diferents punts existents en la convocatòria.



IMPORT

Aquesta activitat no comporta cap cost per a qui la sol·licita.



OBJECTIUS

- Potenciar les activitats de recerca que fa l'alumnat de batxillerat.
- Donar a conèixer a la comunitat educativa i a la ciutadania en general els treballs d'investigació que es duen a terme als instituts.
- Promoure les habilitats comunicatives i d'argumentació de l'alumnat.
- Oferir suggeriments i idees sobre treballs de recerca a l'alumnat de propers cursos.
- Crear un fons de treballs de recerca al CRP.



INFORMACIÓ

Regidoria d'Educació
(educacio@molinsderei.cat).
Tel. 93 680 33 40

11.2 ACTE DE RECONeixEMENT A L'EXCEL·LÈNCIA EDUCATIVA

DESCRIPCIÓ DE L'ACTIVITAT

Acte de reconeixement públic a l'alumnat que ha excel·lit, amb l'acompanyament de les seves famílies, del professorat i d'autoritats de la vila.

Visita de l'alumnat reconegut i del professorat a una empresa per conèixer com s'aplica l'excel·lència en el món laboral.



QUI LA POT DEMANAR

Tallers d'educació secundària.



DESTINATARIS

Alumnat que finalitza 2n de batxillerat o un CFGM o CFGS de FP.



DATA DE L'ACTIVITAT

Juny-juliol.



LLOC

A determinar per la Regidoria de Joventut.



PREPARACIÓ / REQUISITS

Situació i trajectòria personal de l'alumnat seleccionat d'acord amb els objectius i criteris de l'esforç i la dedicació a l'estudi, com també la seva trajectòria personal ja sigui en l'àmbit familiar, escolar o social, o en el terreny del lleure i de les aficions.
Expedient acadèmic.



IMPORT

Aquesta activitat no comporta cap cost per a qui la sol·licita.



OBJECTIUS

- Reconèixer l'esforç de l'alumnat i valorar-los la seva trajectòria, ja sigui en l'àmbit familiar, escolar i social, o en el terreny del lleure i de les aficions.
- Motivar els i les joves a prosseguir els seus estudis.
- Donar-los a conèixer com el món empresarial aplica els criteris de qualitat i excel·lència en la gestió de persones



INFORMACIÓ

Regidoria de Joventut
(puntjove@molinsderei.cat)
Tel. 93 668 54 52

11.3 PREMI DONA JOVE CIÈNCIA I TECNOLOGIA

DESCRIPCIÓ DE L'ACTIVITAT

Aquest premi és un reconeixement que s'atorga a una obra o treball de recerca que suposi una innovació en el món de la ciència i la tecnologia, i que hagi estat presentat o publicat per una dona jove.



QUI LA POT DEMANAR

Els centres de secundària de Molins de Rei podran proposar un màxim de tres dones joves que finalitzin durant aquell curs els estudis de 2n de batxillerat o cicles formatius de grau superior de FP, o exalumnes dones que van finalitzar els seus estudis en cursos anteriors.



DESTINATARIS

Dones joves de 16 a 30 anys



DATA DE L'ACTIVITAT

De maig a juliol



LLOC

A determinar per la Regidoria de Joventut



PREPARACIÓ / REQUISITS

Els treballs presentats han de ser individuals, inèdits i no han d'haver estat premiats anteriorment.



IMPORT

La sol·licitud d'aquesta activitat no comporta cap cost per a qui la sol·licita.



OBJECTIUS

- Promocionar les vocacions científiques i tecnològiques entre les dones joves



INFORMACIÓ

Regidoria de Joventut
(puntjove@molinsderei.cat)
Tel. 93 668 54 52

11.4 ACTE DE RECONeixEMENT A L'ALUMNAT AMB LES MILLORS NOTES A LES PAU

DESCRIPCIÓ DE L'ACTIVITAT

Acte de reconeixement públic a l'alumnat que ha obtingut les millors qualificacions a les PAU (proves d'accés a la universitat).



QUI LA POT DEMANAR

Instituts públics de la vila.



DESTINATARIS

Alumnat que finalitza 2n de batxillerat i s'ha presentat a les proves d'accés a la universitat.



DATES DE L'ACTIVITAT

A determinar al mes de juliol.



LLOC

Sala de sessions de la Corporació.



PREPARACIÓ / REQUISITS

Resultats de les avaluacions a les PAU de l'alumnat amb les millors qualificacions.



IMPORT

La sol·licitud d'aquesta activitat no comporta cap cost per a qui la sol·licita.



OBJECTIUS

- Reconèixer l'esforç de l'alumnat i posar en valor els resultats obtinguts.
- Motivar els i les joves a mantenir l'excel·lència en els seus estudis.



INFORMACIÓ

Alcaldia
(alcaldia@molinsderei.cat).
Tel. 93 680 33 48

12.1 ACTIVITATS FORMATIVES ADREÇADES A FAMÍLIES

DESCRIPCIÓ

Formació per a pares i mares interessats a millorar les seves habilitats a l'hora d'educar els seus fills i filles. Aquest programa pretén ajudar-los en les dificultats quotidianes i ho fa des del diàleg, la reflexió conjunta i l'acompanyament d'experts.



QUI LA POT DEMANAR

Les AFA/AMPA/AFI dels centres educatius.



DESTINATARIS

Famílies d'infants i joves escolaritzats a la vila.



DATA DE L'ACTIVITAT

Al llarg del curs escolar.



LLOC

Equipament municipal (Federació Obrera).



PREPARACIÓ / REQUISITS

Es farà la difusió a través dels centres escolars i de l'AMPA/AFA/AFI



IMPORT

Aquesta activitat no comporta cap cost per a qui la sol·licita.



OBJECTIUS

- Estimular la participació reflexiva, el debat i l'intercanvi d'experiències dels pares i mares amb propostes informatives, formatives i d'orientació i acompanyament, que els ajudin a millorar les seves habilitats a l'hora d'educar els seus fills i filles.



INFORMACIÓ

Regidoria d'Educació
(educacio@molinsderei.cat).
Tel. 93 680 33 40



RECURSOS

- 1 • EDUCACIÓ
- 2 • ESPORTS
- 3 • JOVENTUT
- 4 • SERVEIS SOCIALS
- 5 • SERVEI LOCAL DE CATALÀ
- 6 • ACCIÓ COMUNITÀRIA

1.1 ESO – SEFED (EDUCACIÓ SECUNDÀRIA OBLIGATÒRIA – SIMULACIÓ D'EMPRESES AMB FINALITATS EDUCATIVES)

DESCRIPCIÓ

Projecte que consisteix a fer una rotació pels departaments de personal, comptabilitat i comercial, i simular el funcionament d'una empresa mentre s'utilitzen tots els instruments i procediments que li són habituals, com la participació en una fira o el procés d'elecció dels seus representants sindicals



QUI LA POT DEMANAR

Centres d'educació secundària públics i concertats de la vila.



DESTINATARIS

Alumnat de 4t d'ESO .



DATA DE REALITZACIÓ

Al llarg del curs escolar.



LLOC

Centre d'Ocupació i Serveis a les Empreses García-Nieto



PREPARACIÓ / REQUISITS

No n'hi ha cap.



IMPORT

Cada institut assumeix la part proporcional del cost de l'aplicació de l'empresa simulada.



INFORMACIÓ

Regidoria d'Educació
(eso-sefed@molinsderei.cat;
educacio@molinsderei.cat).
Tel. 93 680 33 40



OBJECTIUS

- Motivar l'alumnat vers el mercat del treball.
- Afavorir l'obtenció de les habilitats i eines necessàries per assolir els aprenentatges necessaris per incorporar-se al mercat de treball mitjançant la simulació d'empreses.
- Aconseguir les competències necessàries per ocupar cadascun dels llocs de treball simulats.

1.2 SUBVENCIONS A AFA / AMPA / AFI

DESCRIPCIÓ

Subvenció anual que s'atorga a les AFA/AMPA/AFI que la sol·liciten per donar suport als seus projectes i activitats, especialment a aquelles que fomentin la participació dels pares i mares en la comunitat educativa del centre, les que col·laborin en les activitats educatives del centre i les que organitzin activitats culturals i de formació de pares i mares.



QUI LA POT DEMANAR

Les AFA/AMPA/AFI dels centres educatius de la vila.



DESTINATARIS (BENEFICIARIS)

Alumnat des d'infantil 0 fins a 2n de batxillerat.



PERÍODE A SUBVENCIONAR

De gener a desembre de l'any corresponent.



LLOC

Ajuntament de Molins de Rei.



PREPARACIÓ / REQUISITS

Formalitzar les sol·licituds segons les bases i la convocatòria corresponent.



OBJECTIUS

- Contribuir al desenvolupament de les activitats organitzades per les AFA/AMPA/AFI.



INFORMACIÓ

Regidoria d'Educació
(educacio@molinsderei.cat).
Tel. 93 680 33 40

1.3 SUPORT A L'ORGANITZACIÓ DE LES FESTES DE FINAL DE CURS

DESCRIPCIÓ

Des de l'Ajuntament es dona suport a l'organització de les festes de final de curs de les escoles amb la instal·lació de tarimes i escomeses de llum especials, i el subministrament, parcialment subvencionat, de taules i cadires.



QUI LA POT DEMANAR

Centres educatius públics i concertats de la vila i les seves AMPA/AFA/AFI.



DESTINATARIS

L'alumnat i famílies dels centres educatius de la vila.



DATA DE LLIURAMENT

El material se servirà a final de curs.



LLOC

Centre educatiu sol·licitant.



PREPARACIÓ / REQUISITS

Sol·licituds durant el primer trimestre del curs escolar.



IMPORT

La sol·licitud d'aquest material no comporta cap cost per a qui el sol·liciti. En cas que s'hagi de llogar material addicional per manca de disponibilitat, l'empresa subministradora facturarà una part del cost a l'entitat que l'hagi sol·licitat.



INFORMACIÓ

Regidoria d'Educació
(educacio@molinsderei.cat)
Centre de Recursos Logístics
Tel. 93 680 33 40



OBJECTIUS

- Facilitar els materials i subministraments necessaris per a l'organització d'activitats col·lectives a les escoles.

1.4 SUBVENCIÓ A LA SOCIALITZACIÓ, DIGITALITZACIÓ, SUBSTITUCIÓ I ADQUISICIÓ DE MATERIALS PEDAGÒGICS

DESCRIPCIÓ

Subvenció adreçada a la socialització, digitalització i adquisició de materials pedagògics que facilita l'adquisició, reposició i millora del material pedagògic necessari per a l'escolarització dels infants i joves en les etapes escolars universals i obligatòria als centres educatius públics de Molins de Rei.



QUI LA POT DEMANAR

Centres educatius públics d'infantil, primària i secundària de Molins de Rei, així com les seves AMPA/AFA.



DESTINATARIS

Alumnat des d'infantil 3 fins a 4t d'ESO.



PERÍODE A SUBVENCIONAR

De gener a desembre de l'any corresponent.



PREPARACIÓ / REQUISITS

Formalitzar les sol·licituds segons les bases i la convocatòria.



OBJECTIUS

- Garantir l'actualització del material pedagògic als centres educatius públics.
- Estimular la socialització del material pedagògic per tal de disminuir el cost que han de pagar les famílies per aquest concepte.



INFORMACIÓ

Regidoria d'Educació
(educacio@molinsderei.cat).
Tel. 93 680 33 40

1.5 TARIFACIÓ SOCIAL I BONIFICACIONS DEL PREU DE L'ESCOLA BRESSOL MUNICIPAL I DE L'ESCOLA DE MÚSICA

DESCRIPCIÓ

El preu dels serveis que presten les escoles bressol municipals i l'Escola Municipal de Música es redueix d'acord amb el nivell de renda de les famílies o si són famílies nombroses, monoparentals o tenen més d'un germà al centre.



i INFORMACIÓ

Regidoria d'Educació
(educacio@molinsderei.cat).
Tel. 93 680 33 40



QUI LA POT DEMANAR

Les famílies de l'alumnat d'escoles bressol municipals i de l'Escola de Música.



DESTINATARIS

L'alumnat i famílies dels centres educatius de la vila.



DATA DE SOL·LICITUD DEL RECURS

Les sol·licituds es formalitzen en el moment de la matrícula.



LLOC

Centre educatiu de referència.



PREPARACIÓ / REQUISITS

Les famílies que vulguin acollir-se a les reduccions per tarifació social hauran de sol·licitar-ho, en el moment de la matrícula, a l'Oficina d'Atenció Ciutadana (OAC) mitjançant un imprès de sol·licitud específic i presentar la documentació acreditativa que consta a la sol·licitud.



IMPORT

La sol·licitud d'aquest recurs no comporta cap cost per a qui el sol·liciti.



OBJECTIUS

- Afavorir l'accés als serveis d'educació infantil i educació musical en igualtat d'oportunitats, adaptant els preus públics a la capacitat econòmica de les famílies

1.6 PROJECTE PONT

DESCRIPCIÓ

Projecte adreçat a l'alumnat de 3r i 4t d'ESO amb problemes d'absentisme o greu desmotivació, mitjançant el qual un alumne col·labora en una entitat, servei municipal o empresa un màxim de 15 hores a la setmana. Aquest projecte està recollit en un conveni amb el Departament d'Ensenyament en el marc de les mesures específiques d'atenció a la diversitat del l'alumnat d'ESO.



QUI LA POT DEMANAR

Centres d'educació secundària de la vila.



DESTINATARIS

Alumnat de 3r i 4t d'ESO.



DATA DE REALITZACIÓ

Durant el curs escolar.



LLOC

Entitat, serveis municipals o empreses de la vila.



PREPARACIÓ / REQUISITS

No n'hi ha cap.



IMPORT

La sol·licitud d'aquest recurs no comporta cap cost per a qui el sol·liciti.



OBJECTIUS

- Orientar i estimular l'alumnat de secundària amb dificultats d'aprenentatge cap a la continuïtat formativa
- Millorar l'actitud de l'alumnat envers la institució educativa i el seu propi rendiment.



INFORMACIÓ

Regidoria d'Educació
(educacio@molinsderei.cat).
Tel. 93 680 33 40

1.7 SERVEI DE VETLLADORIA/A A LES ESCOLES BRESSOL MUNICIPALS

DESCRIPCIÓ

Dotació de personal de suport per atendre els infants amb necessitats educatives específiques matriculats a les escoles bressol municipals, sempre que hi hagi un dictamen o una recomanació mèdica prèvia.



QUI LA POT DEMANAR

Escoles bressol municipals de la vila.



DESTINATARIS

Infants des d'infantil 0 fins a infantil 2.



DATA DE SOL·LICITUD

Cal sol·licitar-la en període de matriculació; la dotació, al setembre.



LLOC

Escoles bressol municipals de la vila.



PREPARACIÓ / REQUISITS

Si una família creu que necessita el servei, s'ha d'adreçar a la Direcció de l'escola bressol.



IMPORT

La sol·licitud d'aquest recurs no comporta cap cost per a qui el sol·licita.



OBJECTIUS

- Donar suport a l'autonomia de l'infant, tant pel que fa a l'adquisició d'hàbits de la vida quotidiana a l'escola com en els desplaçaments.



INFORMACIÓ

Regidoria d'Educació
(educacio@molinsderei.cat)
Tel. 93 680 33 40

1.8 AGENDES D'ESCOLES VERDES

DESCRIPCIÓ

Els centres que ho sol·licitin poden disposar de l'Agenda Escolar Europea del Medi Ambient i el Desenvolupament per al seu alumnat.

També es poden sol·licitar calendaris per a les aules.



QUI LA POT DEMANAR

Centres educatius públics i concertats de la vila.



DESTINATARIS

Alumnat des d'infantil 3 fins a 4t d'ESO.



DATA DE LLIURAMENT

Es reparteixen les agendes a l'inici del curs escolar.



LLOC

A les escoles sol·licitants.



PREPARACIÓ / REQUISITS

Les sol·licituds es formalitzen durant el primer trimestre per tenir-les disponibles per al curs següent.



IMPORT

Preu subvencionat d'1 euro per agenda, amb la col·laboració de la Diputació de Barcelona.



INFORMACIÓ

Regidoria d'Educació
(educacio@molinsderei.cat).
Tel. 93 680 33 40



OBJECTIUS

- Donar a conèixer entre l'alumnat els conceptes del desenvolupament sostenible
- Estimular i promoure conductes ambientalment responsables i de respecte vers el medi.

1.9 SUPORT A L'ORGANITZACIÓ DE LA JORNADA DE DANSES

DESCRIPCIÓ

El Negociat d'Educació ofereix el seu suport a les escoles per a l'organització de la jornada de danses. Aquest esdeveniment es fa cada any amb la participació dels infants de 3r de primària. Cada grup presenta un ball tradicional. L'Agrupació hi col·labora ensenyant a ballar la sardana als infants i al final de l'acte ballen la sardana tots plegats.



QUI LA POT DEMANAR

Centres educatius públics i concertats de la vila.



DESTINATARIS

Alumnat de 3r de primària.



LLOC

Poliesportiu municipal.



PREPARACIÓ / REQUISITS

El professorat de música prepara amb l'alumnat la dansa que presentarà el dia de la jornada.



IMPORT

Aquest recurs no comporta cap cost per a qui el sol·licita.



OBJECTIUS

- Promoure la pràctica dels balls tradicionals i el coneixement de la cultura popular.
- Promoure la interrelació dels infants amb la gent gran.



INFORMACIÓ

Regidoria d'Educació
(educacio@molinsderei.cat)
Tel. 93 680 15 72

2.1 SUPORT A LES JORNADES DE PROMOCIÓ ESPORTIVA

DESCRIPCIÓ

El Negociat d'Esports ofereix el seu suport a les escoles i instituts per a la consecució d'activitats d'una jornada durant la qual es promociona un d'aquests esports col·lectius: voleibol, futbol sala, bàsquet i handbol, de manera rotatòria. Per tant, cada quatre anys es repeteix esport. Es fa una vegada al curs i és de caràcter competitiu (tipus lligueta).



QUI LA POT DEMANAR

Centres educatius públics i concertats de la vila.



DESTINATARIS

Alumnat des de 5è de primària fins a 4t d'ESO.



DATA DE SOL·LICITUD

Tot el curs escolar. Reservar amb previsió de 30 dies.



LLOC

Centre esportiu de la vila habilitat amb aquest efecte.



PREPARACIÓ / REQUISITS

Condicó física bàsica per al bon desenvolupament de l'activitat.



IMPORT

Aquest recurs no comporta cap cost per a qui el sol·licita.



OBJECTIUS

- Promocionar la pràctica esportiva d'aquests quatre esports col·lectius.
- Promocionar hàbits i estils de vida saludables.
- Formar i educar per a la salut.



INFORMACIÓ

Regidoria d'Esports
(poliesportiu@molinsderei.cat).
Tel. 93 680 15 72
<https://www.esportsmolins.cat/>

2.2 SUPORT ALS CAMPIONATS D'ATLETISME

DESCRIPCIÓ

Suport a l'organització de l'activitat d'una jornada que es desenvolupa a l'Estadi Municipal d'Atletisme de Cornellà de Llobregat en horari escolar, on es practiquen totes les disciplines (curses i concursos).



QUI LA POT DEMANAR

Centres educatius públics i concertats de la vila.



DESTINATARIS

Alumnat de 5è i 6è de primària.



DATA DE SOL·LICITUD

Tot el curs escolar. Reservar amb previsió de 30 dies.



LLOC

Estadi Municipal d'Atletisme de Cornellà de Llobregat.



PREPARACIÓ / REQUISITS

Condicció física bàsica per al bon desenvolupament de l'activitat.



IMPORT

El cost del transport.



OBJECTIUS

- Promocionar hàbits i estils de vida saludables.
- Formar i educar per a la salut.



INFORMACIÓ

Regidoria d'Esports
(poliesportiu@molinsderei.cat).
Tel. 93 680 15 72
<https://www.esportsmolins.cat/>

2.3 SUPORT A LES ACTIVITATS ESPORTIVES DELS CENTRES EDUCATIUS

DESCRIPCIÓ

Support a l'organització d'activitats esportives com curses de muntanya, curses d'orientació, gimcanes, etc., que organitzen els centres educatius de la vila.



QUI LA POT DEMANAR

Els centres educatius d'infantil, primària, secundària i batxillerat.



DESTINATARIS

Alumnat des d'infantil 3 fins a batxillerat.



DATA DE SOL·LICITUD

Tot el curs escolar. Reservar amb previsió de 30 dies.



LLOC

A determinar.



PREPARACIÓ / REQUISITS

Condicció física bàsica per al bon desenvolupament de l'activitat.



IMPORT

Aquest recurs no comporta cap cost per a qui el sol·licita.



INFORMACIÓ

Regidoria d'Esports
(poliesportiu@molinsderei.cat).
Tel. 93 680 15 72
<https://www.esportsmolins.cat/>



OBJECTIUS

- Promocionar la pràctica esportiva .
- Promocionar hàbits i estils de vida saludables.
- Formar i educar per a la salut.

2.4 SUPORT A LA JORNADA INTERGENERACIONAL DE JOCS POPULARS

DESCRIPCIÓ

Suport a l'organització de l'activitat que proporciona un apropament dels infants als jocs tradicionals. Aprendran i gaudiran d'aquests jocs en companyia dels usuaris i usuàries del servei Activa't (per a més grans de 65 anys). Es desenvolupa durant tot un matí al Parc de la Mariona, al voltant del mes d'abril.

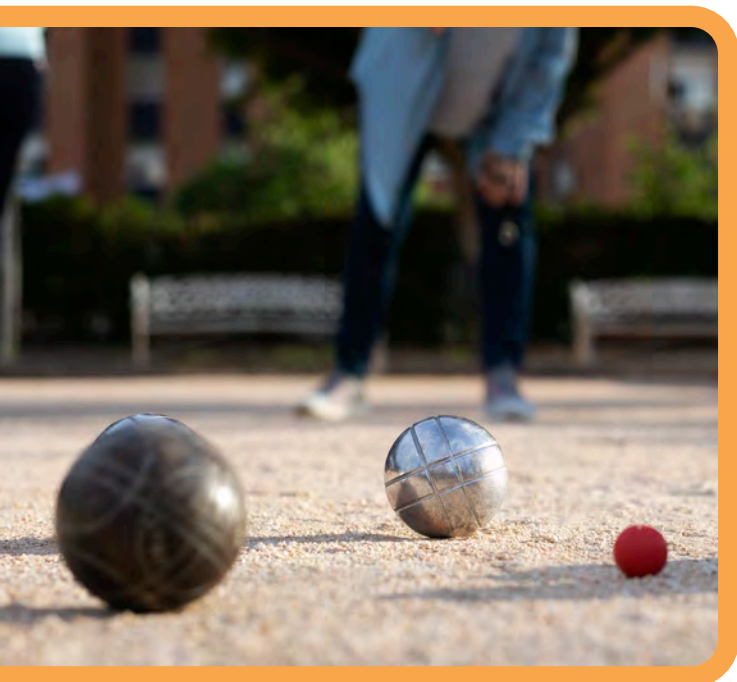

QUI LA POT DEMANAR

Centres educatius públics i concertats de la vila.



DESTINATARIS

Infants de 2n de primària.



DATA DE SOL·LICITUD

Tot el curs escolar. Reservar amb previsió de 30 dies.



LLOC

Parc de la Mariona.



PREPARACIÓ / REQUISITS

Condicció física bàsica per al bon desenvolupament de l'activitat.



IMPORT

Aquest recurs no comporta cap cost per a qui el sol·licita.



OBJECTIUS

- Donar a conèixer als infants els jocs tradicionals, acompanyats pels usuaris i usuàries del servei Activa't (per a més grans de 65 anys)
- Apropar les vivències i experiències de la gent gran als més petits en un ambient de joc distès.



INFORMACIÓ

Regidoria d'Esports
(poliesportiu@molinsderei.cat).
Tel. 93 680 15 72
<https://www.esportsmolins.cat/>

3.1 PROGRAMA D'INFORMACIÓ I DINAMITZACIÓ DEL PUNT JOVE ALS CENTRES DE SECUNDÀRIA

DESCRIPCIÓ

Recurs pedagògic d'informació i dinamització a l'abast de l'alumnat i el professorat dels centres de secundària per orientar-los i assessorar-los en les seves necessitats amb una informació àmplia i fiable sobre ensenyament, treball, salut, mobilitat internacional, voluntariat, lleure, agenda i activitats en general. L'atenció a l'alumnat es fa a l'estand del Punt Jove al pati del centre, un cop a la setmana, a l'hora del pati. Es disposarà d'una cartellera informativa del Punt Jove als centres de secundària i, setmanalment, la informadora revisarà i actualitzarà la informació que hagi d'estar disponible. La informadora del Punt Jove es coordina amb el referent del centre de secundària per organitzar i fer el seguiment de les activitats que es portaran a terme amb l'alumnat al llarg del curs.



OBJECTIUS

- Orientar i assessorar l'alumnat i el professorat dels centres de secundària en les seves necessitats amb una informació àmplia i fiable.
- Oferir activitats per fomentar hàbits saludables.
- Fomentar l'adquisició d'hàbits consultius i participatius entre el jovent dins del seu àmbit més proper i durant tot el procés de desenvolupament personal.
- Actuar com a centre difusor i dinamitzador de les informacions i activitats procedents de la Regidoria de Joventut, d'altres regidories de l'Ajuntament de Molins de Rei i del nou Pla Local de Joventut, així com d'altres entitats o associacions de la vila.



QUI LA POT DEMANAR

Centres d'educació secundària de la vila.



DESTINATARIS

Alumnat des de 1r fins a 4t d'ESO i batxillerat



DATA DE L'ACTIVITAT

De setembre a juny.



LLOC

Centre educatiu sol·licitant



PREPARACIÓ / REQUISITS

No n'hi ha cap.



IMPORT

Aquest servei no comporta cap cost per a qui el sol·licita.



INFORMACIÓ

Regidoria de Joventut
(puntjove@molinsderei.cat).
Tel. 93 668 54 52

3.2 PROJECTE "XEL" – SUPORT EXTERN DE REFORÇ ESCOLAR

DESCRIPCIÓ

Programa de caràcter preventiu que pretén millorar l'èxit escolar, afavorir l'obtenció de les habilitats i eines necessàries per assolir els aprenentatges, i oferir suport a l'alumnat per tal d'incidir sobre les seves dificultats d'aprenentatge, les actituds i els hàbits d'estudi.



OBJECTIUS

- Millorar l'èxit escolar.
- Afavorir l'obtenció de les habilitats i eines necessàries per assolir els aprenentatges (competències bàsiques)
- Oferir suport a l'alumnat per tal d'incidir sobre les seves dificultats d'aprenentatge, les actituds i els hàbits d'estudi



INFORMACIÓ

Regidoria de Joventut
(jem@molinsderei.cat).
Tel 93 680 33 40



QUI EL POT DEMANAR

Centres educatius públics i concertats de la vila.



DESTINATARIS

Alumnat des de 1r de primària fins a 4t d'ESO.



DATA DE L'ACTIVITAT

Durant el curs escolar.



LLOC

Al Centre Comunitari Pont de la Cadena.



PREPARACIÓ / REQUISITS

Els centres educatius fan una proposta d'infants i adolescents a l'Ajuntament de Molins de Rei i presenten un informe per a cada un dels alumnes proposats. Una comissió formada per educadors i educadores de l'EBASP i coordinadores del XEL fan una primera valoració de les necessitats educatives i aspectes relacionats amb el procés de socialització dels infants i/o adolescents.

A partir de la puntuació obtinguda en la primera valoració, es fa una valoració de la situació econòmica de la família d'aquells infants i adolescents que presentin una puntuació més elevada.

Des de Serveis Socials es requerirà a les famílies la documentació necessària per fer aquesta segona valoració.

Valorats els diferents aspectes, cada centre rebrà la comunicació definitiva de l'alumnat que podrà participar al servei per tal que ho notifiqui a les famílies.



IMPORT

El servei té un cost per a les famílies. En cas que la família no pugui assumir la quota mensual del servei, els i les professionals dels Serveis Socials Municipals valoraran l'assignació d'un ajut econòmic per fer front a aquesta despesa.

4.1 AJUTS COMPLEMENTARIS A LES BEQUES DE MENJADOR ESCOLAR

DESCRIPCIÓ

L'Ajuntament de Molins de Rei atorga uns ajuts complementaris a les beques del menjador que aprova el Consell Comarcal del Baix Llobregat i del Vallès Occidental.

Els ajuts s'adrecen a aquells infants en situació de vulnerabilitat econòmica i són alumnat de segon cycle d'educació infantil, de primària i de secundària de Molins de Rei, matriculats o prematriculats en un centre educatiu sufragat amb fons públics. Aquests ajuts són complementaris als que atorga el Consell Comarcal.



OBJECTIUS

- Complementar l'import dels ajuts individuals de menjador atorgats pel Consell Comarcal del Baix Llobregat i del Vallès Occidental.
- Incrementar el nombre d'ajuts complementaris de menjador escolar per donar cobertura als infants de famílies en situació vulnerable.
- Garantir als infants de Molins de Rei un àpat equilibrat i diari.
- Garantir un ajut per a la totalitat del cost del menjador per a aquells infants en situació de risc social greu.



INFORMACIÓ

Als centres educatius públics i concertats de la vila. Contacteu per correu electrònic a serveisocials@molinsderei.cat.



QUI EL POT DEMANAR

Les famílies de l'alumnat des d'infantil 3 fins a 4t d'ESO.



DESTINATARIS

Alumnat des d'infantil 3 fins a 4t d'ESO



DATA DEL RECURS

Termini: maig - juny (cal informar-se de les dates específiques al web de l'Ajuntament)



LLOC

Web Ajuntament de Molins de Rei
<https://molinsderei.cat/bequesmenjador/>



PREPARACIÓ / REQUISITS

Les beques per al menjador s'adrecen a aquells infants en situació de vulnerabilitat econòmica.

Requisits:

- 1- Que l'infant estigui escolaritzat a Molins de Rei.
- 2- Que l'infant estigui empadronat a Molins de Rei.
- 3- Omplir el formulari només en cas d'haver sol·licitat la beca de menjador que atorga el Consell Comarcal del Baix Llobregat o del Vallès Occidental
- 4- S'ha d'omplir un formulari per cada alumne/a escolaritzat/ada:
<https://molinsderei.cat/bequesmenjador/>.



IMPORT

La sol·licitud d'aquest ajut no comporta cap cost per a qui el sol·licita.

5.1 SUPORT A LES AMPA/AFA PER A LA DIFUSIÓ I LA FORMACIÓ EN CATALÀ

DESCRIPCIÓ

Treball conjunt entre el Servei de Català, les AMPA/AFA i/o els equips directius dels centres educatius per organitzar cursos de català de diferents nivells per a les famílies de l'escola i/o per desenvolupar activitats que impliquin l'ús de la llengua catalana.

Les activitats amb les famílies van dirigides a donar-los recursos per poder utilitzar el català en qualsevol situació comunicativa.



INFORMACIÓ

Servei Local de Català
(slcmolins@cpnl.cat).
Tel. 677 258 352



QUI LA POT DEMANAR

Les AMPA/AFA dels centres educatius de la vila



DESTINATARIS

Famílies de l'alumnat de la vila.



DATA DE L'ACTIVAT

Durant tot el curs.



LLOC

Federació Obrera o en el mateix centre escolar.



PREPARACIÓ / REQUISITS

No requereix cap tipus de preparació per part dels usuaris del servei.



IMPORT

Aquest servei no comporta cap cost per a qui el sol·licita.



OBJECTIUS

- L'objectiu principal és donar a les famílies recursos per poder utilitzar el català en qualsevol situació comunicativa. En aquest sentit els cursos de català responen a un doble objectiu:
 1. Facilitar la integració de les famílies a la comunitat educativa, mitjançant l'aprenentatge de la llengua oral.
 2. Fomentar la millora del coneixement de la gramàtica i les tècniques d'escriptura.

5.2 CURSOS DE CATALÀ PER A ADULTS

DESCRIPCIÓ

El Servei Local de Català de Molins de Rei pertany al Consorci per a la Normalització Lingüística i organitza cursos de català oberts a tota la població presencials i en línia. Menys el nivells Inicial i Superior, tots són de 120 h, però estan dividits en matrícules trimestrals de 45 hores.

Cursos d'expressió oral: Inicial (A1) - Bàsic (A2) - Elemental (B1)

Cursos de gramàtica escrita: Intermedi (B2) - Suficiència (C1) - Superior (C2)



QUI LA POT DEMANAR

Qualsevol persona més gran de 18 anys, o de 16 anys amb autorització.



DESTINATARIS

Tota la població.



DATA DE L'ACTIVITAT

Tres trimestres: de setembre a desembre; de gener a març; d'abril a juny.
Tres períodes de matriculació previs.



LLOC

A la Federació Obrera.



PREPARACIÓ / REQUISITS

Per matricular-se en qualsevol nivell només és necessària una prova bàsica per detectar els coneixements reals de la persona interessada.



IMPORT

Els nivells Inicial i Bàsic són gratuïts.



OBJECTIUS

- L'aprenentatge i l'ús del català tant pel que fa a l'expressió parlada com l'escrita.



INFORMACIÓ

Servei Local de Català
(slcmolins@cpnl.cat).
Tel. 677 258 352

6.1 "CONTRARUMORS" – EXPOSICIÓ

DESCRIPCIÓ

Exposicions "Contrarumors" dedicades a desmentir prejudicis i falsos estereotips envers la immigració, la cooperació, les persones refugiades i les dones migrades:

1. Exposició: "I tu, què creus?"
2. Les raons de la cooperació
3. Persones refugiades
4. Dones migrades



QUI LA POT DEMANAR

Centres públics i concertats de Molins de Rei, les AMPA/AFA de la vila



DESTINATARI

Alumnat a partir de 1r de primària fins a 2n de batxillerat .



DATA DE SOL·LICITUD

Tot el curs escolar. Reservar amb previsió de 30 dies.



LLOC

Federació Obrera.



PREPARACIÓ / REQUISITS

Continuació del projecte de cada escola.



IMPORT

La sol·licitud d'aquest recurs no comporta cap cost per a qui el sol·licita.



OBJECTIUS

- Sensibilitzar l'alumnat, el professorat i les famílies sobre temes relacionats amb el món de la cooperació, la diversitat i les polítiques solidàries
- Desmentir rumors i falsos estereotips envers la immigració, la cooperació, les persones refugiades i les dones migrades.



INFORMACIÓ

Regidoria d'Acció Comunitària
(mbv@molinsderei.cat).
Tel.93 680 33 40
www.contrarumors.cat



SERVEIS

- 1 • BIBLIOTECA
- 2 • SERVEIS SOCIALS
- 3 • EDUCACIÓ

1.1 SERVEI D'INFORMACIÓ

DESCRIPCIÓ DEL SERVEI

El personal de la BeM ofereix suport i orientació per trobar la informació requerida, assessorant sobre com i on localitzar la informació, sobre com utilitzar el catàleg col·lectiu Aladí o sobre altres recursos que puguin ser útils.

Igualment es pot informar sobre activitats, recomanar lectures, facilitar informació local o assessorar sobre bases de dades en línia i cerca d'informació a Internet.



INFORMACIÓ

Biblioteca el Molí
(b.molins.m@diba.cat).
Tel. 93 680 16 81



QUI LA POT DEMANAR

Centres educatius de la vila



DESTINATARIS

Tots els públics



DATA DE L'ACTIVITAT

Tot l'any



LLOC

Biblioteca el Molí



PREPARACIÓ / REQUISITS

No n'hi ha.



IMPORT

Aquest servei no comporta cap cost per a qui el sol·licita.



OBJECTIUS

- Oferir suport bibliogràfic a l'activitat docent a l'aula.
- Promoure la participació, col·laboració i posada en marxa d'iniciatives al voltant de la lectura per part de la ciutadania, a títol individual o col·lectiu i de diferents agents vinculats als àmbits de l'educació i la cultura.
- Garantir l'accés a la lectura i la informació, en qualsevol format i expressió, mitjançant serveis de qualitat oberts a tothom.
- Contribuir a la revitalització de la funció pública de la cultura com a dret i com a bé de primera necessitat.
- Oferir accés universal a la informació, la cultura i el coneixement en un espai de generació de coneixement.

1.2 PRÉSTEC DE LOTS

DESCRIPCIÓ SERVEI

Selecció del fons documental de la Biblioteca el Molí per donar suport a l'activitat docent a l'aula. El tema és el que proposi el centre, que comptarà amb l'assessorament de l'equip de la Biblioteca per trobar els materials més adients a les necessitats i l'edat de l'alumnat, i podrà emportar-se en préstec el fons seleccionat per treballar-lo a l'aula.



QUI EL POT DEMANAR

Centres educatius de la vila



DESTINATARIS

Infants i jovent des d'infantil 3 fins a 2n de batxillerat.



DATA DE L'ACTIVITAT

De setembre a juny



LLOC

Biblioteca el Molí



PREPARACIÓ / REQUISITS

Per a aquest servei cal que el centre tingui fet el carnet de la Biblioteca. Cal avisar almenys amb una setmana d'antelació. El transport va a càrrec del centre educatiu sol·licitant.



IMPORT

Aquesta activitat no comporta cap cost per a qui el sol·licita.



OBJECTIUS

- Fomentar el gust per la lectura i conscienciar sobre el seu valor.
- Oferir suport bibliogràfic a l'activitat docent a l'aula.
- Promoure la participació, col·laboració i posada en marxa d'iniciatives al voltant de la lectura per part de la ciutadania, a títol individual o col·lectiu, i de diferents agents vinculats als àmbits de l'educació i la cultura.
- Garantir l'accés a la lectura i la informació, en qualsevol format i expressió, mitjançant serveis de qualitat oberts a tothom.
- Contribuir a la revitalització de la funció pública de la cultura com a dret i com a bé de primera necessitat.
- Oferir accés universal a la informació, la cultura i el coneixement en un espai de generació de coneixement.



INFORMACIÓ

Biblioteca el Molí
(b.molins.m@diba.cat).
Tel. 93 680 16 81

1.3 CENTRES D'INTERÈS

DESCRIPCIÓ DEL SERVEI

Els Centres d'Interès són racons temàtics que reuneixen en un mateix espai documents de temes que despertin un especial interès entre els usuaris de la Biblioteca. Per la seva amplitud i especialització, poden ser un recurs molt útil per a l'activitat docent.

Actualment a la BeM hi ha els següents centres d'interès:

- Cinema (especialització de la BeM)
- Racó del Docent
- Famílies
- De l'Hort a la Biblioteca
- Vida Saludable
- Turisme

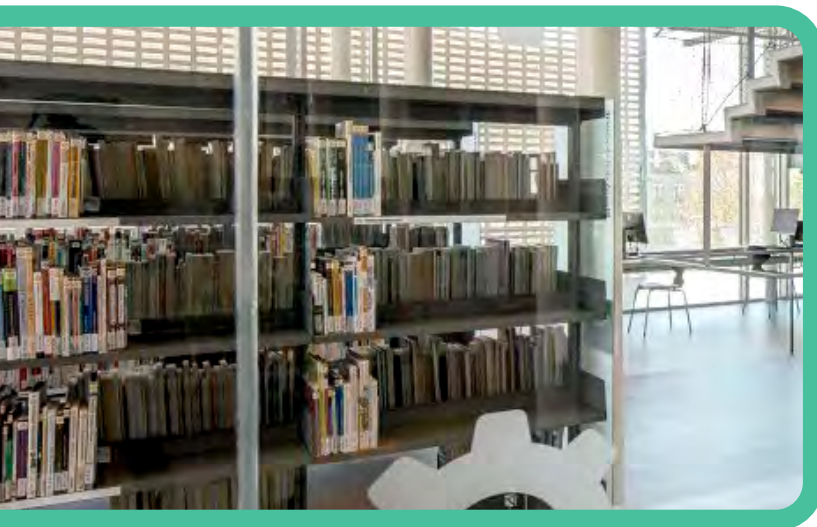

OBJECTIUS

- Oferir suport bibliogràfic a l'activitat docent a l'aula.
- Promoure la participació, col·laboració i posada en marxa d'iniciatives al voltant de la lectura per part de la ciutadania, a títol individual o col·lectiu, i de diferents agents vinculats als àmbits de l'educació i la cultura.
- Garantir l'accés a la lectura i la informació, en qualsevol format i expressió, mitjançant serveis de qualitat oberts a tothom.
- Contribuir a la revitalització de la funció pública de la cultura com a dret i com a bé de primera necessitat.
- Oferir accés universal a la informació, la cultura i el coneixement en un espai de generació de coneixement.



QUI EL POT DEMANAR

Centres educatius de la vila.



DESTINATARIS

Tots els públics.



DATA DE L'ACTIVITAT

Tot l'any.



LLOC

Biblioteca el Molí.



PREPARACIÓ / REQUISITS

La consulta del fons és lliure. Cal el carnet de la Biblioteca per emportar-se documents en préstec.



IMPORT

Aquesta activitat no comporta cap cost per a qui el sol·licita.



INFORMACIÓ

Biblioteca el Molí
(b.molins.m@diba.cat).
Tel. 93 680 16 81

1.4 SUPORT A LES LECTURES OBLIGATÒRIES

DESCRIPCIÓ DEL SERVEI

Punt temàtic que reuneix les lectures obligatòries del curs.

Els instituts poden adreçar-se a la BeM per actualitzar les seves llistes de lectures obligatòries amb la finalitat d'ampliar l'oferta d'exemplars perquè l'alumnat en pugui disposar.



INFORMACIÓ

Biblioteca el Molí
(b.molins.m@diba.cat).
Tel. 93 680 16 81



QUI LA POT DEMANAR

Centres d'educació secundària de la vila.



DESTINATARIS

Alumnat d'ESO i batxillerat.



DATA DE L'ACTIVITAT

De setembre a juny.



LLOC

Biblioteca el Molí.



PREPARACIÓ / REQUISITS

Cal contactar amb la Biblioteca per ampliar informació i fer la sol·licitud del servei.



IMPORT

Aquest servei no comporta cap cost per a qui el sol·licita.



OBJECTIUS

- Conscienciar sobre el valor de la lectura i fomentar-ne el gust.
- Promoure la participació, col·laboració i posada en marxa d'iniciatives al voltant de la lectura per part de la ciutadania, a títol individual o col·lectiu, i de diferents agents vinculats als àmbits de l'educació i la cultura.
- Garantir l'accés a la lectura i la informació, en qualsevol format i expressió, mitjançant serveis de qualitat oberts a tothom.
- Contribuir a la revitalització de la funció pública de la cultura com a dret i com a bé de primera necessitat.
- Oferir accés universal a la informació, la cultura i el coneixement en un espai de generació de coneixement.

1.5 SUPORT A LES BIBLIOTEQUES ESCOLARS

DESCRIPCIÓ DEL SERVEI

La BeM ofereix la seva experiència com a biblioteca pública per donar suport als centres educatius en la implantació, manteniment o millora de la seva biblioteca escolar.

Qualsevol centre es pot adreçar al servei per resoldre dubtes o sol·licitar assessorament.



QUI LA POT DEMANAR

Centres educatius de la vila.



DESTINATARIS

Alumnat dels centres educatius de la vila.



DATA DE L'ACTIVITAT

De setembre a juny.



LLOC

Biblioteca el Molí.



PREPARACIÓ / REQUISITS

Cal contactar amb la Biblioteca per ampliar informació i fer la sol·licitud.



IMPORT

Aquest servei no comporta cap cost per a qui el sol·licita.



OBJECTIUS

- Conscienciar sobre el valor de la lectura i fomentar-ne el gust.
- Oferir suport bibliogràfic a l'activitat docent a l'aula.
- Garantir l'accés a la lectura i la informació, en qualsevol format i expressió, mitjançant serveis de qualitat oberts a tothom.
- Oferir accés universal a la informació, la cultura i el coneixement en un espai de generació de coneixement.



INFORMACIÓ

Biblioteca el Molí
(b.molins.m@diba.cat).
Tel. 93 680 16 81

1.6 MALETES D'EDUCACIÓ AFECTIVOSEXUAL

DESCRIPCIÓ DEL SERVEI

Lots de llibres que la BeM i la Regidoria de Feminismes i LGTBI posen a disposició de les escoles d'educació infantil i primària per a l'aprenentatge sobre els aspectes cognitius, emocionals, socials, interactius i físics relacionats amb les emocions i la sexualitat. S'adreça a cicle infantil, cicle inicial, cicle mitjà i cicle superior d'educació primària. Cada cicle té una maleta amb contingut adient a les seves necessitats formatives.



OBJECTIUS

- Conscienciar sobre el valor de la lectura i fomentar-ne el gust.
- Oferir suport bibliogràfic a l'activitat docent a l'aula.
- Promoure la participació, col·laboració i posada en marxa d'iniciatives al voltant de la lectura per part de la ciutadania, a títol individual o col·lectiu, i de diferents agents vinculats als àmbits de l'educació i la cultura.
- Garantir l'accés a la lectura i la informació, en qualsevol format i expressió, mitjançant serveis de qualitat oberts a tothom
- Contribuir a la revitalització de la funció pública de la cultura com a dret i com a bé de primera necessitat.
- Oferir accés universal a la informació, la cultura i el coneixement en un espai de generació de coneixement.



QUI LA POT DEMANAR

Centres educatius de la vila.



DESTINATARIS

Alumnat des d'infantil 3 fins a 6è de primària.



DATA DE L'ACTIVITAT

De setembre a juny.



LLOC

Biblioteca el Molí.



PREPARACIÓ / REQUISITS

Per a aquest servei, cal que el centre tingui fet el carnet de la Biblioteca. Cal avisar almenys amb una setmana d'antelació. El transport va a càrrec del centre educatiu sol·licitant.



IMPORT

Aquest servei no comporta cap cost per a qui el sol·licita.



INFORMACIÓ

Biblioteca el Molí
(b.molins.m@diba.cat).
Tel. 93 680 16 81

1.7 MALETES ODS

DESCRIPCIÓ DEL SERVEI

Selecció del fons documental de la Biblioteca el Molí per donar suport a l'activitat docent a l'aula. Les Maletes ODS (Objectius de Desenvolupament Sostenible) són lots de llibres per treballar, de manera transversal, els 17 objectius que Nacions Unides ha aprovat per a l'Agenda 2030 de Desenvolupament Sostenible, amb l'objectiu d'erradicar la pobresa, lluitar contra la desigualtat i la injustícia, i posar fre al canvi climàtic.



OBJECTIUS

- Conscienciar sobre el valor de la lectura i fomentar-ne el gust.
- Oferir suport bibliogràfic a l'activitat docent a l'aula.
- Promoure la participació, col·laboració i posada en marxa d'iniciatives al voltant de la lectura per part de la ciutadania, a títol individual o col·lectiu, i de diferents agents vinculats als àmbits de l'educació i la cultura.
- Garantir l'accés a la lectura i la informació, en qualsevol format i expressió, mitjançant serveis de qualitat oberts a tothom
- Contribuir a la revitalització de la funció pública de la cultura com a dret i com a bé de primera necessitat.
- Oferir accés universal a la informació, la cultura i el coneixement en un espai de generació de coneixement.



QUI LA POT DEMANAR

Centres educatius de la vila.



DESTINATARIS

Alumnat dels centres educatius de la vila.

DATA DE L'ACTIVITAT

De setembre a juny.



LLOC

Biblioteca el Molí.



PREPARACIÓ / REQUISITS

Per a aquest servei, cal que el centre tingui fet el carnet de la Biblioteca. Cal avisar almenys amb una setmana d'antelació. El transport va a càrrec del centre educatiu sol·licitant.



IMPORT

Aquest servei no comporta cap cost per a qui el sol·licita.



INFORMACIÓ

Biblioteca el Molí
(b.molins.m@diba.cat).
Tel. 93 680 16 81

1.8 MOTXILLES VIATGERES

DESCRIPCIÓ DEL SERVEI

La BeM posa a disposició de les escoles bressol lots de llibres i altres documents per fomentar la lectura entre l'alumnat i les seves famílies.

La motxilla viatjarà a casa de cada infant, on tota la família podrà descobrir-ne el contingut.



QUI LA POT DEMANAR

Escoles bressol de la vila.



DESTINATARIS

Famílies amb infants fins a 3 anys.



DATA DE L'ACTIVITAT

Tot l'any.



LLOC

Biblioteca el Molí.



PREPARACIÓ / REQUISITS

Cal el carnet de la Biblioteca per emportar-se documents en préstec.



IMPORT

Aquest servei no comporta cap cost per a qui el sol·licita.



OBJECTIUS

- Donar a conèixer a tot l'alumnat la Biblioteca el Molí, el seu funcionament i els seus serveis.
- Conscienciar sobre el valor de la lectura i fomentar-ne el gust.
- Garantir l'accés a la lectura i la informació, en qualsevol format i expressió, mitjançant serveis de qualitat oberts a tothom.
- Contribuir a la revitalització de la funció pública de la cultura com a dret i com a bé de primera necessitat.
- Oferir accés universal a la informació, la cultura i el coneixement en un espai de generació de coneixement.



INFORMACIÓ

Biblioteca el Molí
(b.molins.m@diba.cat).
Tel. 93 680 16 81

2.1 CENTRE OBERT

DESCRIPCIÓ

El Centre Obert és un servei diürn preventiu, fora de l'horari escolar, que dona suport, estimula i potencia l'estructuració i el desenvolupament de la personalitat, la socialització, l'adquisició d'aprenentatges bàsics i l'esbarjo, i compensa les deficiències socioeducatives dels infants atesos mitjançant el treball individualitzat, en grup, la família, el treball en xarxa i amb la comunitat.

El Centre Obert està emmarcat per llei dins de la Xarxa de Serveis Socials d'Atenció Primària, competència de l'Administració local, la qual els pot gestionar directament o bé a través de la iniciativa social. Aquests centres pretenen donar atenció a la infància, a l'adolescència i a les seves famílies, i dur a terme una tasca educativa i preventiva des del vessant de l'educació social especialitzada durant el temps lliure dels infants.



DESTINATARIS

Infants de 6 a 12 anys



REALITZACIÓ DEL SERVEI

Durant tot el curs escolar i períodes de vacances escolars.



LLOC

Centre Comunitari Pont de la Cadena.



PREPARACIÓ / REQUISITS

Valoració prèvia al departament de Serveis Socials.



IMPORT

Aquest servei no comporta cap cost per a qui el sol·licita.



OBJECTIUS

- L'objectiu és proporcionar atenció a tots els infants en situació de risc i afavorir el seu desenvolupament personal i d'integració social, així com l'adquisició d'aprenentatges, per tal de prevenir i evitar el deteriorament de les situacions de risc, i compensar dèficits socioeducatius.



INFORMACIÓ

Regidoria de Serveis Socials
(serveisocials@molinsderei.cat).
Tel. 93 680 33 40

3.1 OME – OFICINA MUNICIPAL D'ESCOLARITZACIÓ

DESCRIPCIÓ

Servei municipal d'informació, orientació, assessorament i acompanyament en l'escolarització per a les escoles bressol i els centres d'educació infantil, primària i secundària, públics i concertats, del municipi.



QUI LA POT DEMANAR

Les famílies amb infants en edat d'escolarització.



DESTINATARIS

Famílies amb infants de 0 a 16 anys.



REALITZACIÓ DEL SERVEI

Durant tot l'any.



LLOC

Àrea de Serveis a les Persones
Ca n'Ametller- C/Jacint Verdaguer, 95 bis
Molins de Rei.



PREPARACIÓ / REQUISITS

Preferiblement, cal sol·licitar cita.



IMPORT

Aquest servei no comporta cap cost per a qui el sol·licita.



OBJECTIUS

- Establir els mecanismes necessaris per informar i orientar les famílies sobre l'oferta educativa de Molins de Rei (i les famílies del Papiol, per a secundària).
- Vetllar per l'escolarització equilibrada i l'equitat educativa en coordinació amb tots els agents educatius competents.
- Procurar una distribució equilibrada de l'alumnat amb necessitats educatives específiques que permeti integrar-lo.
- Supervisar el procés d'admissió de l'alumnat i el compliment de les normes que el regulen, i proposar a l'Administració educativa les mesures que consideri adequades, sens perjudici de les competències que corresponen a la Inspecció Educativa.



INFORMACIÓ

Regidoria d'Educació
(educacio@molinsderei.cat) - Per demanar cita presencial.
Tel. 93 680 37 31

CATÀLEG D'ACTIVITATS RECURSOS I SERVEIS PER ALS CENTRES EDUCATIUS

